



REPUBLIKA HRVATSKA
Ministarstvo mora, prometa
i infrastrukture

OVO RJEŠENJE POSTALO JE
IZVRŠNO DANA 25. 08. 2024.



KLASA: UP/I-342-22/24-01/73

URBROJ: 530-03-1-24-2

Zagreb, 14. lipnja 2024. godine

Na temelju članka 20. stavka 1. Zakona o pomorskom dobru i morskim lukama („Narodne novine” broj: 83/2023) (u daljnjem tekstu: Zakon), Ministarstvo mora, prometa i infrastrukture (OIB: 22874515170) (u daljnjem tekstu: Ministarstvo) odlučujući o prijedlogu granice pomorskog dobra na dijelu k.o. Tribunj, na predjelu otoka Logorun, na području Općine Tribunj, izrađenom od strane Povjerenstva za granice pomorskog dobra za Šibensko – kninsku županiju (KLASA: 342-06/23-01/14, URBROJ: 2182-04/1-24-23, Šibenik, 4. ožujka 2024.) (u daljnjem tekstu: predlagatelj) i dostavljenom od strane Šibensko – kninske županije (OIB: 99395814920), Upravnog odjela za pomorstvo, promet i otočni razvoj (KLASA: 342-06/23-01/14, URBROJ: 2182-04/1-24-24, Šibenik, 4. ožujka 2024.), donosi:

RJEŠENJE

- I. **Prihvća se prijedlog granice pomorskog dobra i određuje granica pomorskog dobra na dijelu k.o. Tribunj, na predjelu otoka Logorun, na području Općine Tribunj, na način kako je ista ucrtana na grafičkim podlogama – geodetskoj situaciji i digitalnom ortofoto (DOF) planu, obje s preklapom katastarskog plana i u mjerilu 1:500.**
- II. Određenom granicom iz točke I. ovog Rješenja, u pojas pomorskog dobra prema podacima iz katastra obuhvaćen je dio površine pripadnosti k.č.br. 3226/100 k.o. Tribunj.
Prema prikazu, odnosno preklopu katastarskih podataka na grafičkim podlogama, u pojas pomorskog dobra obuhvaćeno je za cijelo i kopno bez katastarske evidencije (u naravi stjenovita, neuređena obala nastala prirodnim putem i betonska riva – mol namijenjena i korištena za vez plovila, koje je vidljiva na pregledniku Državne geodetske uprave – Geoportalu – digitalnim ortofoto snimkama iz 1968. i 2011. godine, te Hrvatskoj osnovnoj karti iz 2007. godine).
Navedene različitosti između stvarnog i katastarskog stanja uskladiti će se u postupku izrade i provedbe geodetskog elaborata temeljem ovog Rješenja.

III. Granica pomorskog dobra iz točke I. ovog Rješenja iskazana je brojčano s točkama čiji položaj je definiran koordinatama izraženim u metrima, u HTRS96/TM koordinatnom sustavu, kako slijedi:

Broj točke	E	N
1	439894.87	4844956.59
2	439891.02	4844952.11
3	439892.15	4844949.35
4	439902.15	4844942.55
5	439903.01	4844939.92
6	439904.07	4844937.13
7	439908.91	4844935.42
8	439908.91	4844927.04
9	439914.79	4844923.63
10	439923.51	4844915.20
11	439925.58	4844912.85
12	439926.82	4844910.97
13	439927.43	4844904.83
14	439931.04	4844899.91
15	439933.20	4844895.42
16	439937.38	4844891.04
17	439941.54	4844887.37
18	439945.78	4844883.43
19	439946.77	4844879.16
20	439946.87	4844877.92
21	439950.97	4844873.47
22	439954.70	4844869.97
23	439957.56	4844869.42
24	439960.23	4844866.06
25	439964.26	4844858.94
26	439965.52	4844854.93
27	439969.10	4844848.82
28	439971.81	4844843.61
29	439974.32	4844841.10
30	439977.80	4844838.67
31	439976.83	4844836.26
32	439976.80	4844833.54
33	439978.67	4844830.74
34	439981.73	4844830.11
35	439987.81	4844827.65
36	439988.99	4844826.56
37	439990.19	4844823.64
38	439991.50	4844822.75
39	439991.91	4844819.18
40	439993.59	4844813.92
41	439999.57	4844809.18
42	440004.97	4844806.65

43	440005.94	4844804.66
44	440008.01	4844802.61
45	440009.03	4844799.03
46	440016.96	4844794.50
47	440024.40	4844790.82
48	440027.26	4844789.81
49	440028.19	4844787.78
50	440029.86	4844784.99
51	440033.31	4844783.51
52	440036.25	4844783.50
53	440040.04	4844785.56
54	440046.02	4844785.22
55	440047.07	4844784.28
56	440051.23	4844782.01
57	440055.74	4844781.65
58	440059.43	4844783.20
59	440062.59	4844781.52
60	440066.29	4844781.22
61	440069.03	4844781.85
62	440070.85	4844780.00
63	440073.77	4844780.00
64	440076.69	4844776.96
65	440079.15	4844774.98
66	440085.13	4844776.29
67	440087.68	4844778.68
68	440092.28	4844775.71
69	440095.24	4844774.27
70	440097.48	4844774.15
71	440102.44	4844773.94
72	440103.29	4844772.75
73	440105.49	4844771.49
74	440108.40	4844771.00
75	440111.26	4844770.15
76	440123.85	4844765.42
77	440132.54	4844762.91
78	440136.19	4844760.40
79	440137.55	4844758.50
80	440140.63	4844756.01
81	440143.28	4844755.58
82	440146.19	4844756.15
83	440153.06	4844754.29
84	440156.82	4844751.36
85	440163.08	4844745.52
86	440166.35	4844743.50
87	440166.69	4844743.17
88	440168.04	4844739.87
89	440174.91	4844736.66

90	440182.43	4844731.43
91	440184.34	4844730.49
92	440185.61	4844729.31
93	440188.95	4844724.30
94	440193.40	4844719.36
95	440202.58	4844710.67
96	440208.06	4844706.81
97	440208.86	4844703.27
98	440210.57	4844699.86
99	440213.23	4844690.55
100	440216.29	4844685.70
101	440217.84	4844678.82
102	440217.90	4844670.26
103	440222.29	4844661.49
104	440225.82	4844649.80
105	440227.40	4844637.26
106	440231.40	4844621.79
107	440231.47	4844602.66
108	440228.82	4844567.67
109	440225.20	4844551.60
110	440224.69	4844545.37
111	440224.36	4844541.37
112	440219.37	4844520.07
113	440199.16	4844503.63
114	440181.39	4844488.90
115	440164.96	4844477.82
116	440154.25	4844472.70
117	440143.05	4844468.69
118	440138.71	4844465.94
119	440132.98	4844465.83
120	440126.33	4844465.10
121	440114.05	4844469.72
122	440110.29	4844469.39
123	440107.79	4844466.49
124	440101.97	4844464.03
125	440091.20	4844457.75
126	440089.89	4844456.80
127	440087.72	4844455.51
128	440084.68	4844453.83
129	440082.74	4844453.71
130	440078.64	4844451.77
131	440077.68	4844450.32
132	440074.17	4844448.86
133	440071.59	4844447.79
134	440069.95	4844447.10
135	440062.16	4844440.29
136	440057.50	4844438.42

137	440051.21	4844435.90
138	440045.46	4844433.30
139	440043.36	4844432.73
140	440041.01	4844431.83
141	440038.12	4844432.01
142	440034.29	4844432.25
143	440028.42	4844430.88
144	440026.19	4844431.42
145	440021.08	4844430.82
146	440016.77	4844429.09
147	440016.26	4844429.03
148	440009.79	4844431.23
149	440004.60	4844432.62
150	440001.73	4844435.45
151	439998.85	4844435.84
152	439996.94	4844438.15
153	439993.79	4844439.00
154	439992.26	4844438.85
155	439988.60	4844440.64
156	439986.36	4844442.81
157	439980.21	4844448.59
158	439978.06	4844448.70
159	439975.33	4844449.77
160	439974.70	4844451.71
161	439972.93	4844455.27
162	439967.82	4844458.57
163	439964.44	4844459.27
164	439962.72	4844461.53
165	439959.76	4844462.29
166	439957.09	4844463.42
167	439955.02	4844466.53
168	439954.07	4844467.46
169	439952.92	4844468.19
170	439952.58	4844470.87
171	439948.87	4844473.94
172	439944.01	4844474.23
173	439941.90	4844478.13
174	439939.21	4844479.90
175	439937.38	4844480.60
176	439936.35	4844483.08
177	439933.72	4844486.72
178	439926.44	4844501.13
179	439923.11	4844501.31
180	439921.19	4844505.14
181	439917.92	4844510.15
182	439914.18	4844519.65
183	439914.79	4844523.48

184	439912.41	4844528.06
185	439911.04	4844530.76
186	439912.38	4844534.57
187	439910.84	4844537.96
188	439907.91	4844554.33
189	439907.94	4844554.55
190	439910.00	4844561.58
191	439909.86	4844565.42
192	439908.19	4844568.98
193	439908.08	4844572.03
194	439907.69	4844573.59
195	439905.98	4844576.19
196	439905.83	4844578.45
197	439907.59	4844581.47
198	439907.30	4844587.58
199	439905.13	4844589.19
200	439905.11	4844595.30
201	439902.96	4844598.37
202	439898.59	4844600.74
203	439894.08	4844610.98
204	439886.42	4844612.45
205	439877.73	4844616.21
206	439872.62	4844620.63
207	439868.51	4844623.59
208	439866.39	4844624.27
209	439862.48	4844625.17
210	439861.13	4844628.25
211	439851.81	4844631.13
212	439830.09	4844636.52
213	439827.62	4844636.04
214	439824.79	4844637.17
215	439823.27	4844639.66
216	439818.92	4844641.77
217	439817.74	4844643.95
218	439815.49	4844644.25
219	439813.56	4844646.10
220	439809.34	4844648.33
221	439807.47	4844650.75
222	439805.04	4844654.62
223	439802.06	4844657.25
224	439799.32	4844658.54
225	439793.97	4844662.33
226	439786.13	4844670.88
227	439780.16	4844676.44
228	439780.06	4844676.91
229	439779.58	4844677.48
230	439779.08	4844678.89

231	439776.72	4844681.87
232	439774.36	4844684.84
233	439773.24	4844689.12
234	439773.17	4844689.43
235	439768.83	4844691.92
236	439766.47	4844695.43
237	439764.85	4844696.38
238	439764.76	4844698.14
239	439761.30	4844702.36
240	439759.20	4844704.10
241	439754.14	4844709.19
242	439751.77	4844711.70
243	439750.22	4844714.07
244	439749.76	4844716.57
245	439748.55	4844718.41
246	439745.80	4844720.71
247	439743.26	4844723.32
248	439743.12	4844725.69
249	439733.24	4844738.92
250	439726.47	4844748.14
251	439728.29	4844751.95
252	439726.94	4844756.33
253	439722.22	4844758.46
254	439717.14	4844752.66

- IV. Grafičke podloge – geodetska situacija i digitalni ortofoto (DOF) plan, obje s preklapom katastarskog plana i u mjerilu 1:500 (izrađivač: društvo GEODEZIJA d.o.o., Šibenik, Br.pr.: 2023-203, datum izrade: listopad 2023. godine), s ucrtanom granicom pomorskog dobra iz točke I., te ovjerom predlagatelja, čine, kao prilozi, sastavne dijelove ovog Rješenja.
- V. Temeljem ovog Rješenja potrebno je izraditi geodetski elaborat u svrhu njegove provedbe, a s ciljem upisa pomorskog dobra granicom obuhvaćenog dijela kopna čija površina je dijelom katastarski evidentirana, a dijelom katastarski nije evidentirana, ali vidljiva na DOF-u 5/2011.
Zadužuje se upravno tijelo u Šibensko – kninskoj županiji u čijem su djelokrugu poslovi pomorstva da u roku od 90 dana od dana zaprimanja ovog Rješenja naruči izradu geodetskog elaborata iz stavka 1. ove točke.

O b r a z l o ž e n j e

Predlagatelj je izradio prijedlog granice pomorskog dobra na dijelu k.o. Tribunj, na predjelu otoka Logorun, na području Općine Tribunj, te isti putem Upravnog odjela za pomorstvo, promet i otočni razvoj Šibensko – kninske županije dostavio dana 11. ožujka 2024. godine ovom Ministarstvu na daljnji postupak.

U tekstualnom dijelu prijedloga granice pomorskog dobra za predmetno područje predlagatelj, pored ostalog, navodi i slijedeće:

- da su temeljem članka 20. Zakona i izmjene i dopune Godišnjeg plana upravljanja pomorskim dobrom na području Šibensko – kninske županije za 2023. godinu („Službeni vjesnik Šibensko – kninske županije“ br. 24/23) na sjednici održanoj 23. svibnja 2023. godine donijeli prijedlog granice pomorskog dobra;
- da predloženu granicu pomorskog dobra čini poligon karakterističnih lomnih točaka od 1 do 254, kako je označeno na geodetskoj situaciji i na digitalnom ortofoto – DOF planu u mjerilu 1:500 izrađenim od ovlaštene geodetske tvrtke GEODEZIJA d.o.o.;
- da predložena granica pomorskog dobra po točkama prati crtu 6 metara vodoravno udaljenu od crte SVVV i to na mjestima gdje je vegetacija položajno unutar zakonskog minimuma, odnosno prati liniju vegetacije na mjestima gdje je ista položajno udaljenija od crte zakonskog minimuma, presijecajući k.č.br. 3226/100 k.o. Tribunj upisane kao vlasništvo Republike Hrvatske, na način da dio njezine površine obuhvaća u pojas pomorskog dobra;
- da za predmetni otok nema podataka o prethodno određenim granicama pomorskog dobra;
- da je predmetni dio obalnog područja otoka Logoruna prema Zakonu o pomorskom dobru i morskim lukama („Narodne novine“ br. 158/2003, 100/2004, 141/2006, 38/2009, 123/2011, 56/2016 i 98/2019) bio obuhvaćen prijedlogom granice pomorskog dobra od 29. travnja 2015. godine (KLASA: 934-04/14-01/49, URBROJ: 2182/1-04-15-5), ali isti prijedlog zbog protoka vremena i stupanja na snagu novog Zakona povlače zbog čega su izradili predmetni prijedlog temeljem članka 219. stavka 2. Zakona;
- da na predmetnom dijelu tragovi erozije nisu evidentirani, a nasipavanje je samo vidljivo kod izrade betonskog mola za privez plovila između točaka 33 i 38, dok u određenoj mjeri vidljive razlike između stvarnog i katastarskog stanja nisu posljedica erozije ili nasipavanja i iste razlike će se moći uskladiti daljnjim radnjama, odnosno izradom geodetskog elaborata;
- da se predmetni otok nalazi u akvatoriju između manjeg otoka Lokovnik (položen zapadno od poluotoka naselja Tribunj) sa sjeverne strane otoka Tijat te otoka Prvića sa južne strane;
- da na predmetnom području dominira kamenita, isprana obala konfigurirana kamenim pločama – stijenama kao nastavnog dijela podmorskih greda;
- da predlažu u pojas pomorskog dobra obuhvaćanje kopna koje je prema svojoj prirodi u neposrednoj vezi s morem uz zadovoljavanje zakonskog minimuma od 6,0 metara od crte SVVV;
- da su na četvrtoj sjednici održanoj 01. ožujka 2024. godine izradili Izvješće o javnoj raspravi, KLASA: 342-06/23-01/14, URBROJ: 2182-04/1-24-22 koje je objavljeno na službenim stranicama i oglasnoj ploči;
- da priloge prijedloga čine kopija katastarskog plana, geodetska snimka područja i digitalni ortofoto plan s preklapom katastarskog plana, legendom, ucrtanom srednjom višom visokom vodom i crtom zakonskog minimuma širine, te ovjerom predlagatelja, izvod iz dokumentacije prostornog uređenja, zemljišne knjige i katastra i izvješće o javnoj raspravi.

Analizirajući predmetni prijedlog granice pomorskog dobra, obrazloženje istog i priloženu dokumentaciju, utvrđeno je i smatra se kako slijedi:

- predložena granica u pojas pomorskog dobra obuhvaća onaj dio kopna koji položajno predstavlja pojas kopna uz more i koji po svojoj prirodi i načinu upotrebe je u neposrednoj vezi s morem i služi njegovom uobičajenom korištenju i upotrebi;
- predloženom granicom pomorskog dobra obuhvaćeni dio kopna najvećim dijelom predstavlja prirodnim putem nastali obalni pojas kao stjenoviti, neuređeni obalni pojas, a manjim dijelom umjetnim putem nastali obalni pojas koji je u naravi betonirani mol (riva) za vez plovila;
- predloženom granicom u cijelosti je zadovoljen zakonski propisan minimum širine kopnenog dijela pomorskog dobra prema članku 6. stavku 3. Zakona;
- radi usklađivanja vidljivih razlika između katastarskog i stvarnog stanja na predmetnom području kao i upisa statusa pomorskog dobra na obuhvaćenoj površini čestice zemljišta koja još nema takav status postoji zakonska osnova o propisivanju obveze izrade geodetskog elaborata za daljnju provedbu;
- kopno izvan predložene granice svojim položajem, izgledom u naravi, načinom nastanka, udaljenošću od mora, te službenim evidencijama ne upućuje da se radi o kopnu koji bi predstavljao morskou obalu, nasip ili morskou plažu, stoga isti nije u obuhvatu predmetne granice.

Predmetno područje predstavlja dio obalnog pojasa otoka Loguruna (južna strana otoka), položajno smještenog između otoka Lukovnika i Tijata, administrativne pripadnosti Općini Tribunj i katastarskoj općini Tribunj.

Određenom granicom pomorskog dobra obuhvaćen je dio kopna uz more kao obalni pojas nastao prirodnim putem i koji u naravi čini stjenovite neuređene površine najvećim dijelom bez vegetacije, a manjim dijelom obrasle vegetacijom (makijom), uključujući i umjetnim putem nastali betonski mol (riva) korišten za vez plovila.

Nastavno na liniju određene granice, u dubinu kopna prostiru se neuređene površine obrasle vegetacijom, te nekoliko građevina i betoniranih platoa, a sve kao prostor strmo položen u odnosu na obalni pojas i more.

Određena granica pomorskog dobra za predmetno područje je spojna linija od početne točke 1 do završne točke 254.

Opisno, granica pomorskog dobra započinje u točki 1 smještenoj na crti srednjih viših visokih voda, iz koje se u smjeru jugozapada „diže“ u kopno i presijecajući u naravi stjenovitu neuređenu obalu dolazi u točku 2 smještenu na crti 6 metara udaljenoj od crte srednjih viših visokih voda.

Prema katastarskim podacima prikazanim na grafičkim podlogama, spojna linija točaka 1-2 je ujedno linija međe razgraničenja k.č.br. 3226/65 s k.č.br. 3226/100, obje k.o. Tribunj.

Od točke 2 granica pomorskog dobra „lomi“ se i nastavlja u smjeru jugoistoka, te preko lomnih točaka, presijecajući, u kontinuitetu, površinu kopna pripadnosti k.č.br. 3226/100 k.o. Tribunj, dolazi u točku 253 smještenu na crti 6 metara udaljenoj od crte srednjih viših visokih voda.

Prema stanju u naravi granica pomorskog dobra između spojne linije točaka 2-253 dijelom prati liniju vegetacije odnosno njezin kontakt s stjenovitim pojasom bez vegetacije i to na onim mjestima gdje je rub vegetacije na udaljenosti većoj od zakonski propisanog minimuma širine kopnenog dijela pomorskog dobra, dok dijelom presijeca vegetaciju i to na onim mjestima gdje je rub vegetacije bliže moru odnosno unutar zakonski propisanog minimuma širine pojasa pomorskog dobra, prateći pritom crtu 6 metara udaljenu od crte srednjih viših visokih voda.

Od točke 253 granica pomorskog dobra „lomi“ se prema moru u smjeru jugozapada i presijecajući u naravi stjenovitu neuređenu obalu dolazi u krajnju točku 254 smještenu na crti srednjih viših visokih voda.

Prema katastarskim podacima prikazanim na grafičkim podlogama, spojna linija točaka 253-254 je ujedno linija međe razgraničenja k.č.br. 3226/100 s k.č.br. 3226/65, obje k.o. Tribunj.

Granicom, u pojas pomorskog dobra obuhvaćen je dio kopna koji predstavlja prirodnu, stjenovitu, neuređenu obalu najvećim dijelom bez vegetacije, a manjim dijelom obraslu vegetacijom (makija) i umjetnim putem izgrađen betonski mol (riva) za vez plovila.

Granicom obuhvaćeni dio kopna u cijelosti je širine jednake ili veće od propisanog zakonskog minimuma širine pojasa kopna uz more koji čini kopneni dio pomorskog dobra.

Prema katastarskim podacima pripadnost pomorskom dobru određuje se u dijelu za površinu kopna pripadnosti k.č.br. 3226/100 k.o. Tribunj, te za cijelo za površinu kopna koji katastarski nije evidentiran (prirodna, stjenovita obala i betonski mol (riva)).

Betonski mol (riva) vidljiv je u pregledniku Državne geodetske uprave – Geoportalu (digitalni ortofoto snimak iz 1968. i 2011. godine, te Hrvatska osnovna karta iz 2007. godine) i sukladno odredbama Zakona isti je moguće, temeljem ovog Rješenja, evidentirati i upisati kao kopneni dio pomorskog dobra.

Budući da je provođenje postupka određivanja granice pomorskog dobra za predmetni dio otoka Logoruna bilo prethodno pitanje Ministarstva prostornoga uređenja, graditeljstva i državne imovine, te Općine Tribunj, ovo Rješenje istima se dostavlja se na znanje.

Slijedom svega navedenog, odlučeno je kao u dispozitivu Rješenja.

UPUTA O PRAVNOM LJIEKU

Protiv ovoga Rješenja nije dopuštena žalba, ali se može pokrenuti upravni spor podnošenjem tužbe mjesno nadležnom upravom sudu u roku od 30 dana od dana dostave ovog Rješenja.

Ovo Rješenje objaviti će se na službenoj mrežnoj stranici ovog Ministarstva, nakon njegove izvršnosti.



Dostaviti:

1. Šibensko - kninska županija (OIB: 99395814920)
Povjerenstvo za granice pomorskog dobra
putem
Upravnog odjela za pomorstvo, promet i otočni razvoj
22000 ŠIBENIK, Trg Pavla Šubića I, br 2;
2. Županijsko državno odvjetništvo (OIB: 62915793914)
22000 ŠIBENIK, Petra Grubišića 3;
3. Arhiva, ovdje.

Na znanje:

- Ministarstvo prostornoga uređenja, graditeljstva i državne imovine
Uprava za upravljanje i raspolaganje nekretninama
10000 ZAGREB, Poslovni toranj Zagrepčanka, Savska cesta 41
veza KLASA: 940-01/18-03/5200;
- Državna geodetska uprava
Područni ured za katastar Šibenik
22000 ŠIBENIK, Ul. Kralja Zvonimira 12a;
- Šibensko – kninska županija
Općina Tribunj
Općinski načelnik
22212 Tribunj, Zamalin 22
veza KLASA: 934-02/23-01/1.

Prilozi:

grafičke podloge - geodetska situacija i digitalni ortofoto (DOF) plan, obje s preklapom katastarskog plana i u mjerilu 1:500.



Ovjerava: 4. ožujka 2024. Predsjednik
povjerenstva za granice pomorskog dobra ŠKŽ
Martina Rak, univ. mag. iur.

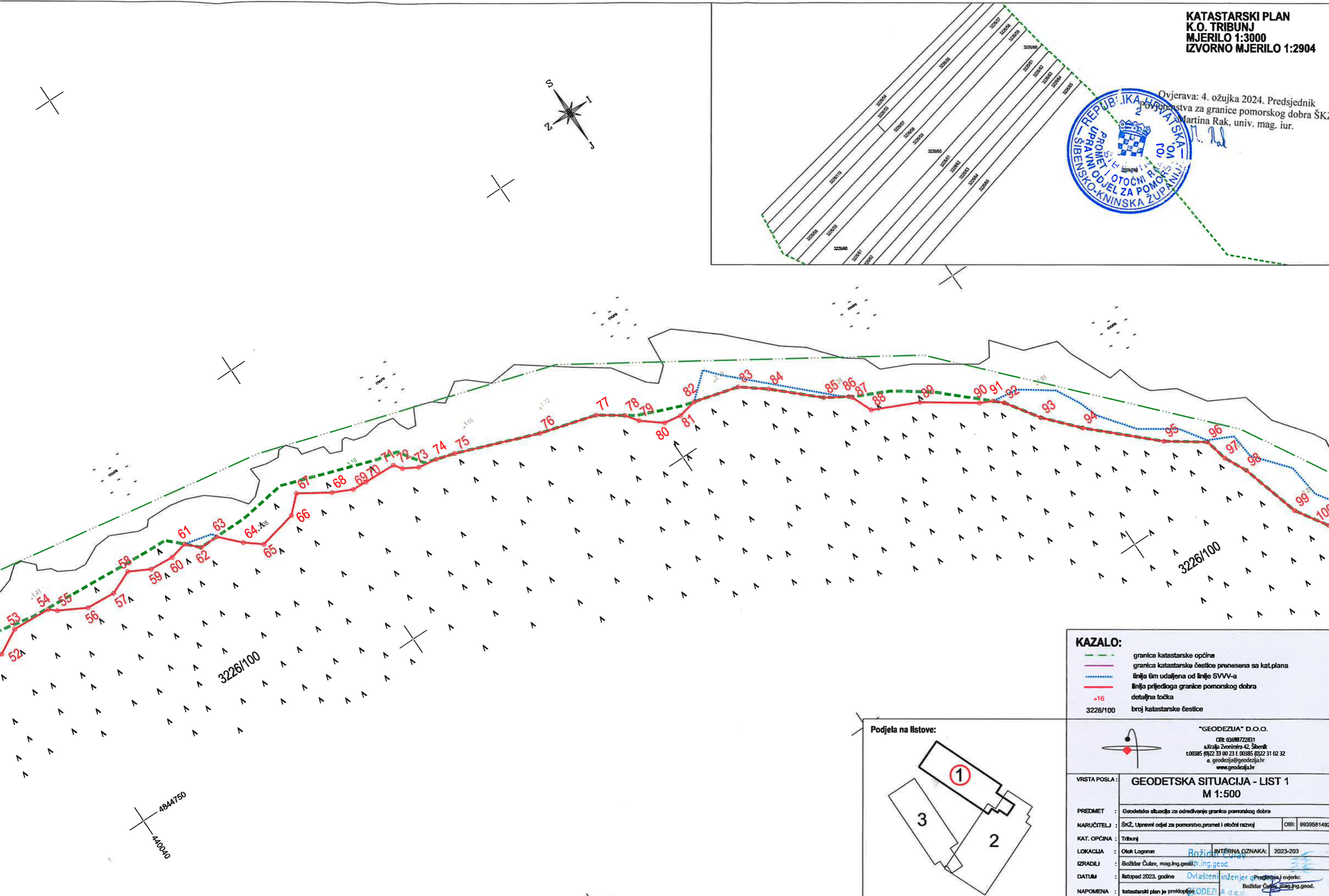
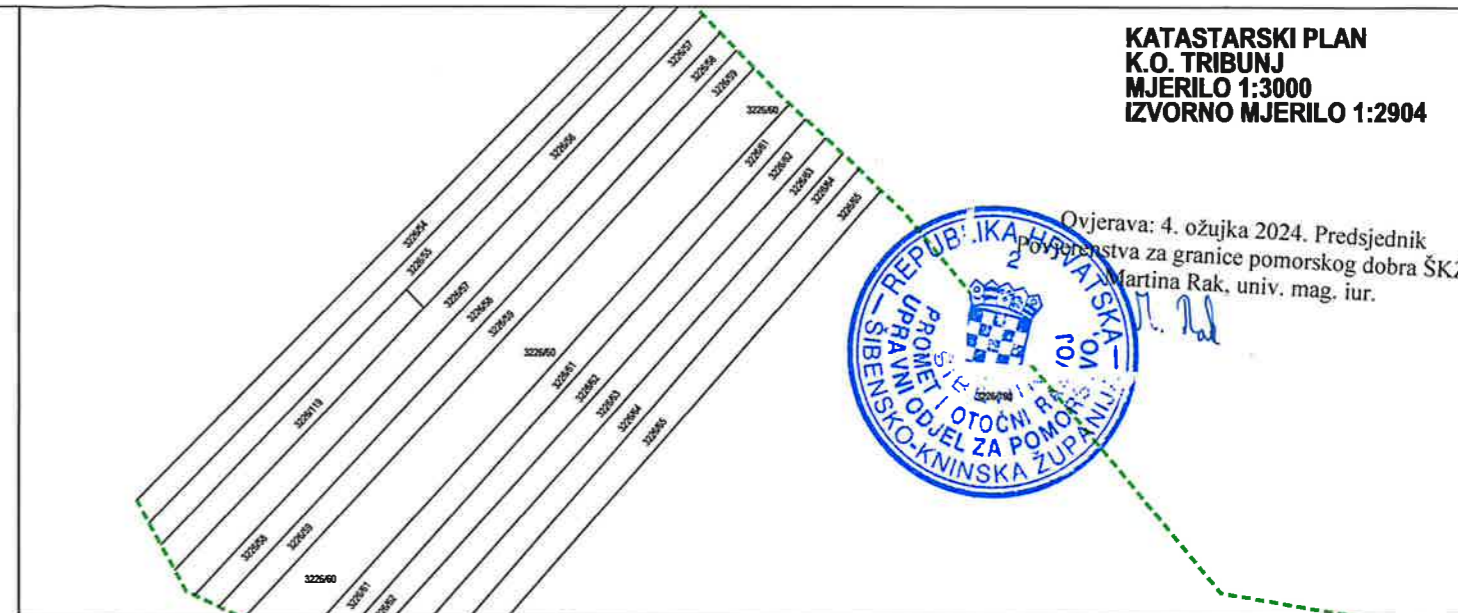

KAZALO:

- granica katastarske općine
- granica katastarske čestice prenesena sa kat.plana
- linija 6m udaljena od linije SVVV-a
- linija prijedloga granice pomorskog dobra
- 16 detaljna točka
- 3226/100 broj katastarske čestice



<p>"GEODEZIJA" D.O.O. OIB: 0369872831 a.Kralja Zvonimira 42, Šibenik 100385 (0)22 33 00 23 t. 00385 (0)22 31 02 32 e. geodezija@geodezija.hr www.geodezija.hr</p>	
VRSTA POSLA:	GEODETSKA SITUACIJA - LIST 1 M 1:500
PREDMET:	Geodetska situacija za određivanje granice pomorskog dobra
NARUČITELJ:	ŠKŽ, Upravni odjel za pomorstvo, promet i otočni razvoj OIB: 99395814920
KAT. OPĆINA:	Tribunj
LOKACIJA:	Otok Logaron Božidar Čulav INTERNA OZNAKA: 2023-203
IZRADILJ:	Božidar Čulav, mag.ing.geod. pl.ing.geod.
DATUM:	listopad 2023. godine Ovlašten inženjer geod. Božidar Čulav Pl.ing.geod.
NAPOMENA:	katastarski plan je preklapan GEODEZIJA D.O.O. Šibenik

4844750
440040

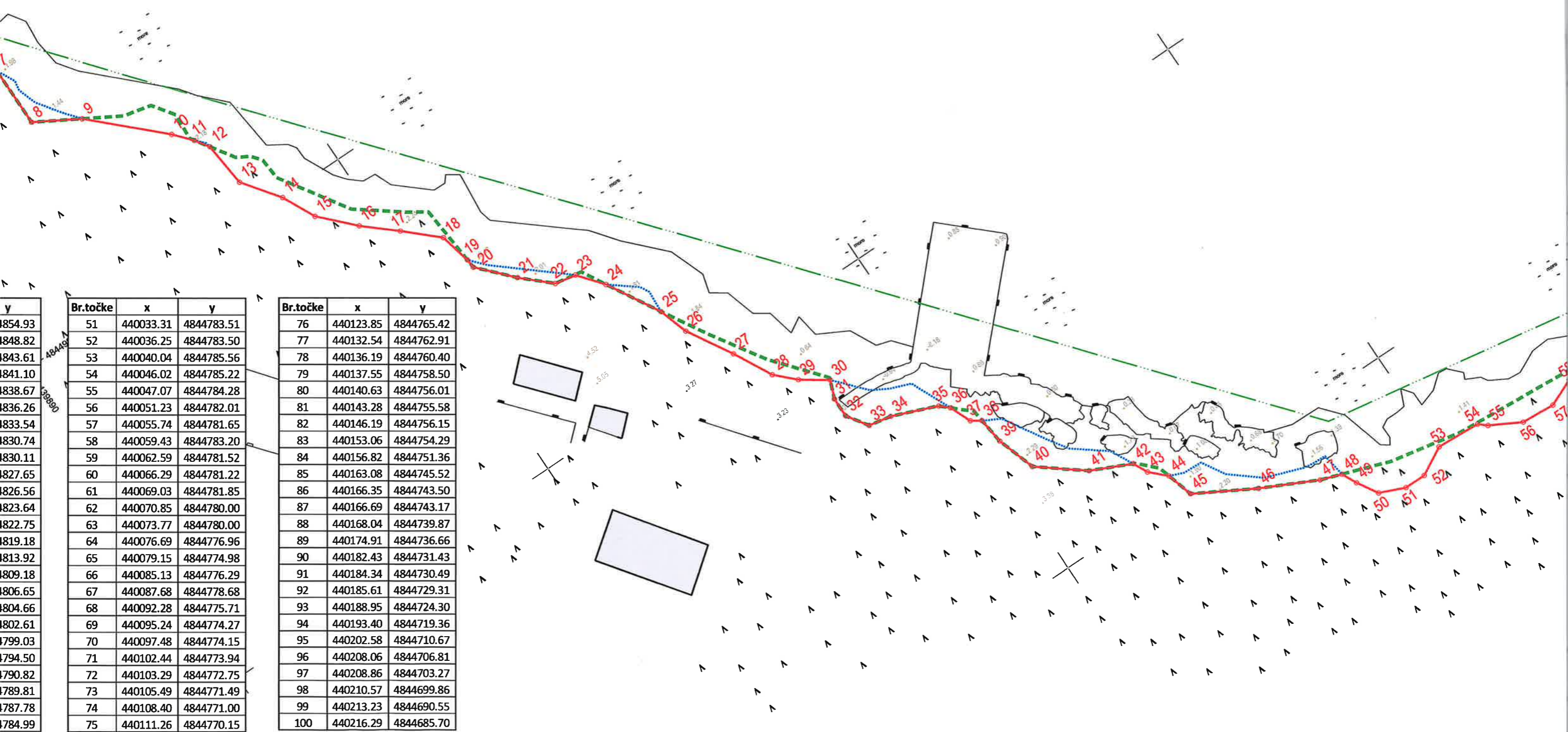

y	Br.točke	x	y	Br.točke	x	y
1854.93	51	440033.31	4844783.51	76	440123.85	4844765.42
1848.82	52	440036.25	4844783.50	77	440132.54	4844762.91
1843.61	53	440040.04	4844785.56	78	440136.19	4844760.40
1841.10	54	440046.02	4844785.22	79	440137.55	4844758.50
1838.67	55	440047.07	4844784.28	80	440140.63	4844756.01
1836.26	56	440051.23	4844782.01	81	440143.28	4844755.58
1833.54	57	440055.74	4844781.65	82	440146.19	4844756.15
1830.74	58	440059.43	4844783.20	83	440153.06	4844754.29
1830.11	59	440062.59	4844781.52	84	440156.82	4844751.36
1827.65	60	440066.29	4844781.22	85	440163.08	4844745.52
1826.56	61	440069.03	4844781.85	86	440166.35	4844743.50
1823.64	62	440070.85	4844780.00	87	440166.69	4844743.17
1822.75	63	440073.77	4844780.00	88	440168.04	4844739.87
1819.18	64	440076.69	4844776.96	89	440174.91	4844736.66
1813.92	65	440079.15	4844774.98	90	440182.43	4844731.43
1809.18	66	440085.13	4844776.29	91	440184.34	4844730.49
1806.65	67	440087.68	4844778.68	92	440185.61	4844729.31
1804.66	68	440092.28	4844775.71	93	440188.95	4844724.30
1802.61	69	440095.24	4844774.27	94	440193.40	4844719.36
1799.03	70	440097.48	4844774.15	95	440202.58	4844710.67
1794.50	71	440102.44	4844773.94	96	440208.06	4844706.81
1790.82	72	440103.29	4844772.75	97	440208.86	4844703.27
1789.81	73	440105.49	4844771.49	98	440210.57	4844699.86
1787.78	74	440108.40	4844771.00	99	440213.23	4844690.55
1784.99	75	440111.26	4844770.15	100	440216.29	4844685.70

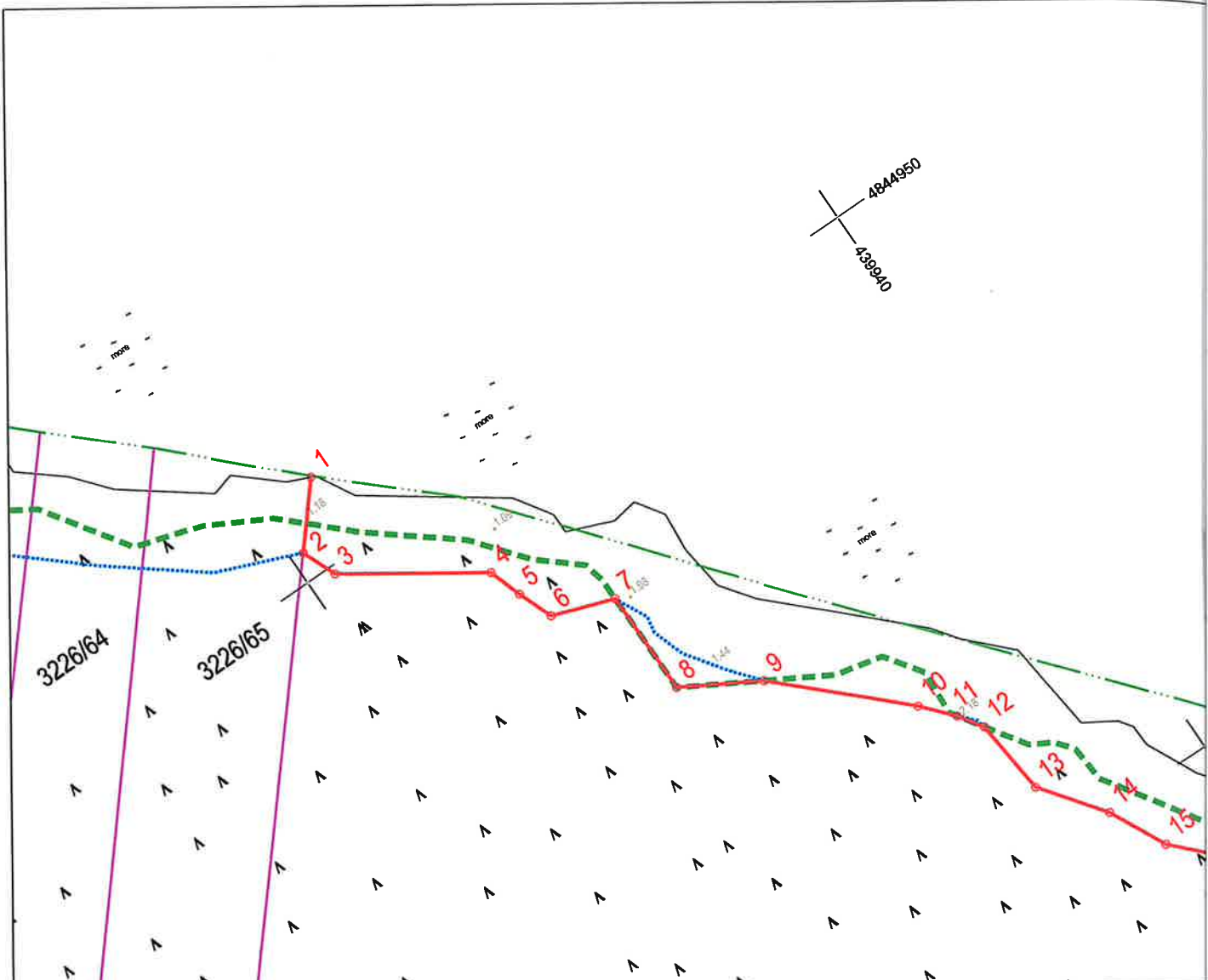

Br.točke	x	y
1	439894.87	4844956.59
2	439891.02	4844952.11
3	439892.15	4844949.35
4	439902.15	4844942.55
5	439903.01	4844939.92
6	439904.07	4844937.13
7	439908.91	4844935.42
8	439908.91	4844927.04
9	439914.79	4844923.63
10	439923.51	4844915.20
11	439925.58	4844912.85
12	439926.82	4844910.97
13	439927.43	4844904.83
14	439931.04	4844899.91
15	439933.20	4844895.42
16	439937.38	4844891.04
17	439941.54	4844887.37
18	439945.78	4844883.43
19	439946.77	4844879.16
20	439946.87	4844877.92
21	439950.97	4844873.47
22	439954.70	4844869.97
23	439957.56	4844869.42
24	439960.23	4844866.06
25	439964.26	4844858.94

Br.točke	x	y
26	439965.52	4844854.93
27	439969.10	4844848.82
28	439971.81	4844843.61
29	439974.32	4844841.10
30	439977.80	4844838.67
31	439976.83	4844836.26
32	439976.80	4844833.54
33	439978.67	4844830.74
34	439981.73	4844830.11
35	439987.81	4844827.65
36	439988.99	4844826.56
37	439990.19	4844823.64
38	439991.50	4844822.75
39	439991.91	4844819.18
40	439993.59	4844813.92
41	439999.57	4844809.18
42	440004.97	4844806.65
43	440005.94	4844804.66
44	440008.01	4844802.61
45	440009.03	4844799.03
46	440016.96	4844794.50
47	440024.40	4844790.82
48	440027.26	4844789.81
49	440028.19	4844787.78
50	440029.86	4844784.99

Br.točke	x	y
51	440033.31	4844783.51
52	440036.25	4844783.50
53	440040.04	4844785.56
54	440046.02	4844785.22
55	440047.07	4844784.28
56	440051.23	4844782.01
57	440055.74	4844781.65
58	440059.43	4844783.20
59	440062.59	4844781.52
60	440066.29	4844781.22
61	440069.03	4844781.85
62	440070.85	4844780.00
63	440073.77	4844780.00
64	440076.69	4844776.96
65	440079.15	4844774.98
66	440085.13	4844776.29
67	440087.68	4844778.68
68	440092.28	4844775.71
69	440095.24	4844774.27
70	440097.48	4844774.15
71	440102.44	4844773.94
72	440103.29	4844772.75
73	440105.49	4844771.49
74	440108.40	4844771.00
75	440111.26	4844770.15

Br.točke	x	y
76	440111.26	4844770.15
77	440111.26	4844770.15
78	440111.26	4844770.15
79	440111.26	4844770.15
80	440111.26	4844770.15
81	440111.26	4844770.15
82	440111.26	4844770.15
83	440111.26	4844770.15
84	440111.26	4844770.15
85	440111.26	4844770.15
86	440111.26	4844770.15
87	440111.26	4844770.15
88	440111.26	4844770.15
89	440111.26	4844770.15
90	440111.26	4844770.15
91	440111.26	4844770.15
92	440111.26	4844770.15
93	440111.26	4844770.15
94	440111.26	4844770.15
95	440111.26	4844770.15
96	440111.26	4844770.15
97	440111.26	4844770.15
98	440111.26	4844770.15
99	440111.26	4844770.15
100	440111.26	4844770.15

**KATASTARSKI PLAN
K.O. TRIBUNJ
MJERILO 1:3000
IZVORNO MJERILO 1:2904**



Qvištava 4. ožujka 2024. Predsjednik
Povjerenstva za granice pomorskog dobra ŠKŽ
Martina Rak, univ. mag. iur.

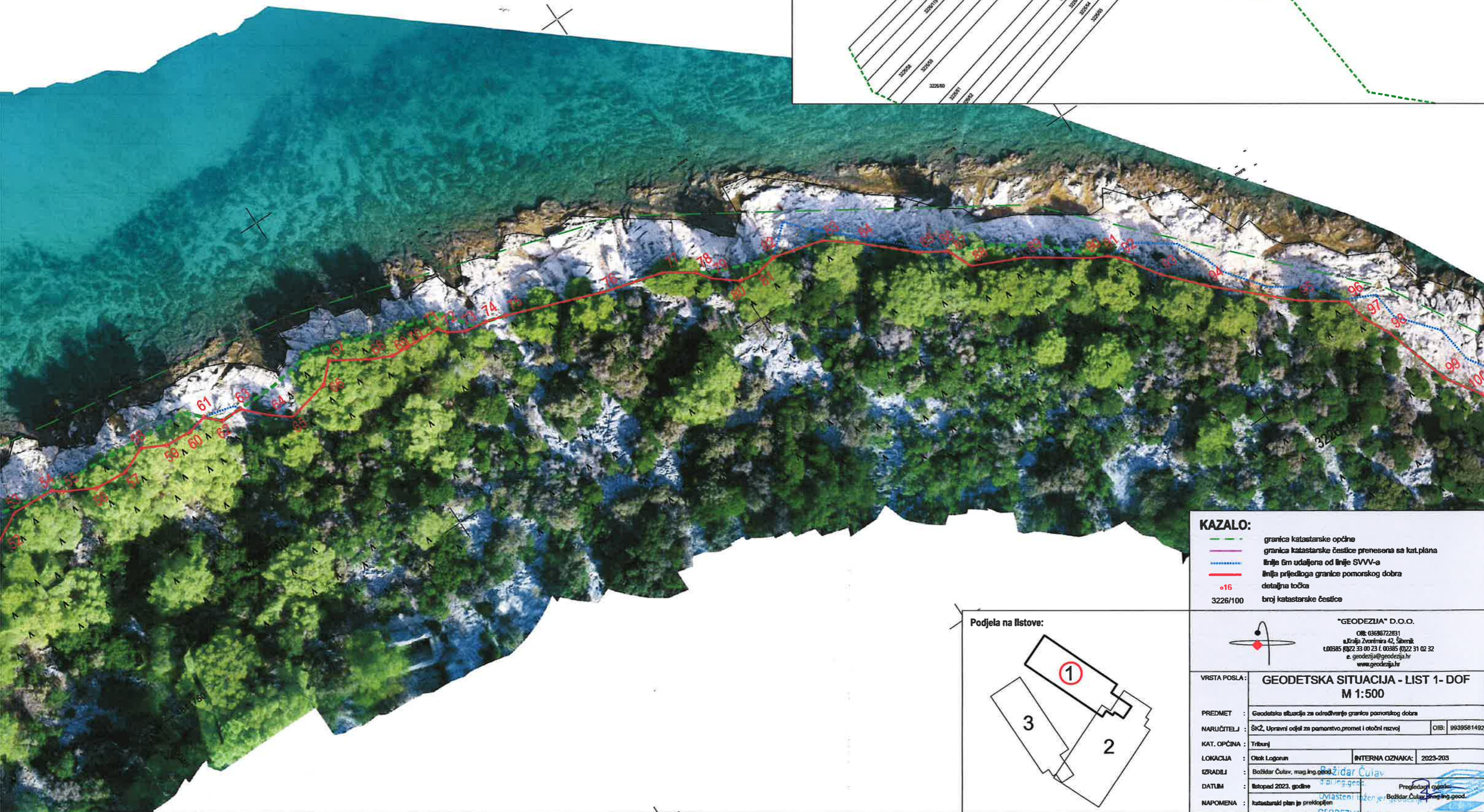
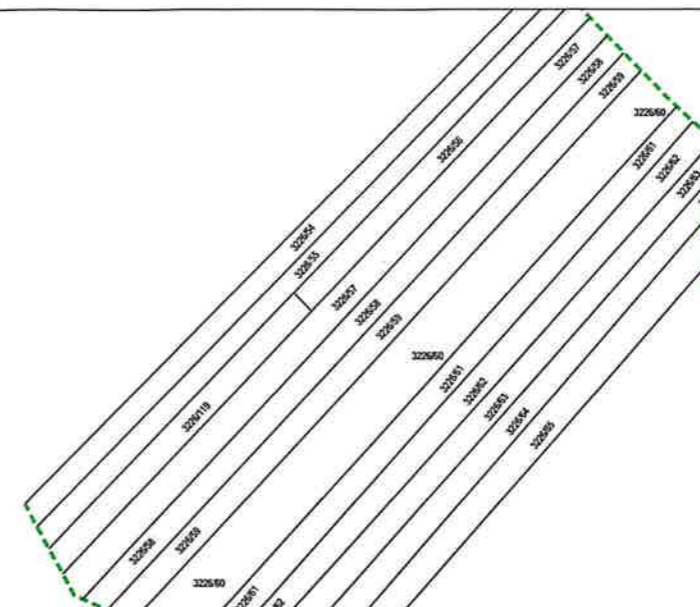

KAZALO:

- granica katastarske općine
- granica katastarske čestice prenesena sa kat.plana
- - - linija 6m udaljena od linije SVVV-a
- linija prijedloga granice pomorskog dobra
- 16 detaljna točka
- 3226/100 broj katastarske čestice

Podjela na listove:

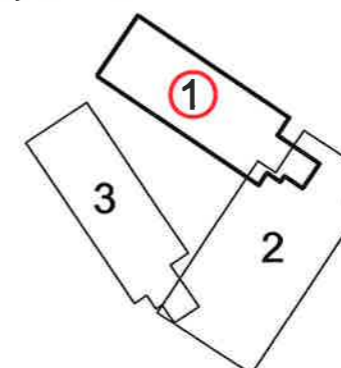

"GEODEZIJA" D.O.O.
OIB: 0369872831
u/Kraja Zvonimira 42, Šibenik
t.00385 (0)22 33 00 23 f. 00385 (0)22 31 02 32
e. geodezija@geodezija.hr
www.geodezija.hr

VRSTA POSLA:	GEODETSKA SITUACIJA - LIST 1- DOF M 1:500	
PREDMET:	Geodetska situacija za određivanje granice pomorskog dobra	
NARUČITELJ:	ŠKŽ, Upravni odjel za pomorstvo, promet i otočni razvoj	OIB: 99395814920
KAT. OPĆINA:	Tribunj	
LOKACIJA:	Otok Logonin	INTERNA OZNAKA: 2023-203
IZRADILJ:	Božidar Čulav, mag.ing.geod.	Pregledaj i ovjedi
DATUM:	listopad 2023. godine	Obavijestiti izdatje geod. i katastarski plan je prekidopjen
NAPOMENA:	katastarski plan je prekidopjen	

y	Br.točke	x	y	Br.točke	x	y
844854.93	51	440033.31	4844783.51	76	440123.85	4844765.42
844848.82	52	440036.25	4844783.50	77	440132.54	4844762.91
844843.61	53	440040.04	4844785.56	78	440136.19	4844760.40
844841.10	54	440046.02	4844785.22	79	440137.55	4844758.50
844838.67	55	440047.07	4844784.28	80	440140.63	4844756.01
844836.26	56	440051.23	4844782.01	81	440143.28	4844755.58
844833.54	57	440055.74	4844781.65	82	440146.19	4844756.15
844830.74	58	440059.43	4844783.20	83	440153.06	4844754.29
844830.11	59	440062.59	4844781.52	84	440156.82	4844751.36
844827.65	60	440066.29	4844781.22	85	440163.08	4844745.52
844826.56	61	440069.03	4844781.85	86	440166.35	4844743.50
844823.64	62	440070.85	4844780.00	87	440166.69	4844743.17
844822.75	63	440073.77	4844780.00	88	440168.04	4844739.87
844819.18	64	440076.69	4844776.96	89	440174.91	4844736.66
844813.92	65	440079.15	4844774.98	90	440182.43	4844731.43
844809.18	66	440085.13	4844776.29	91	440184.34	4844730.49
844806.65	67	440087.68	4844778.68	92	440185.61	4844729.31
844804.66	68	440092.28	4844775.71	93	440188.95	4844724.30
844802.61	69	440095.24	4844774.27	94	440193.40	4844719.36
844799.03	70	440097.48	4844774.15	95	440202.58	4844710.67
844794.50	71	440102.44	4844773.94	96	440208.06	4844706.81
844790.82	72	440103.29	4844772.75	97	440208.86	4844703.27
844789.81	73	440105.49	4844771.49	98	440210.57	4844699.86
844787.78	74	440108.40	4844771.00	99	440213.23	4844690.55
844784.99	75	440111.26	4844770.15	100	440216.29	4844685.70

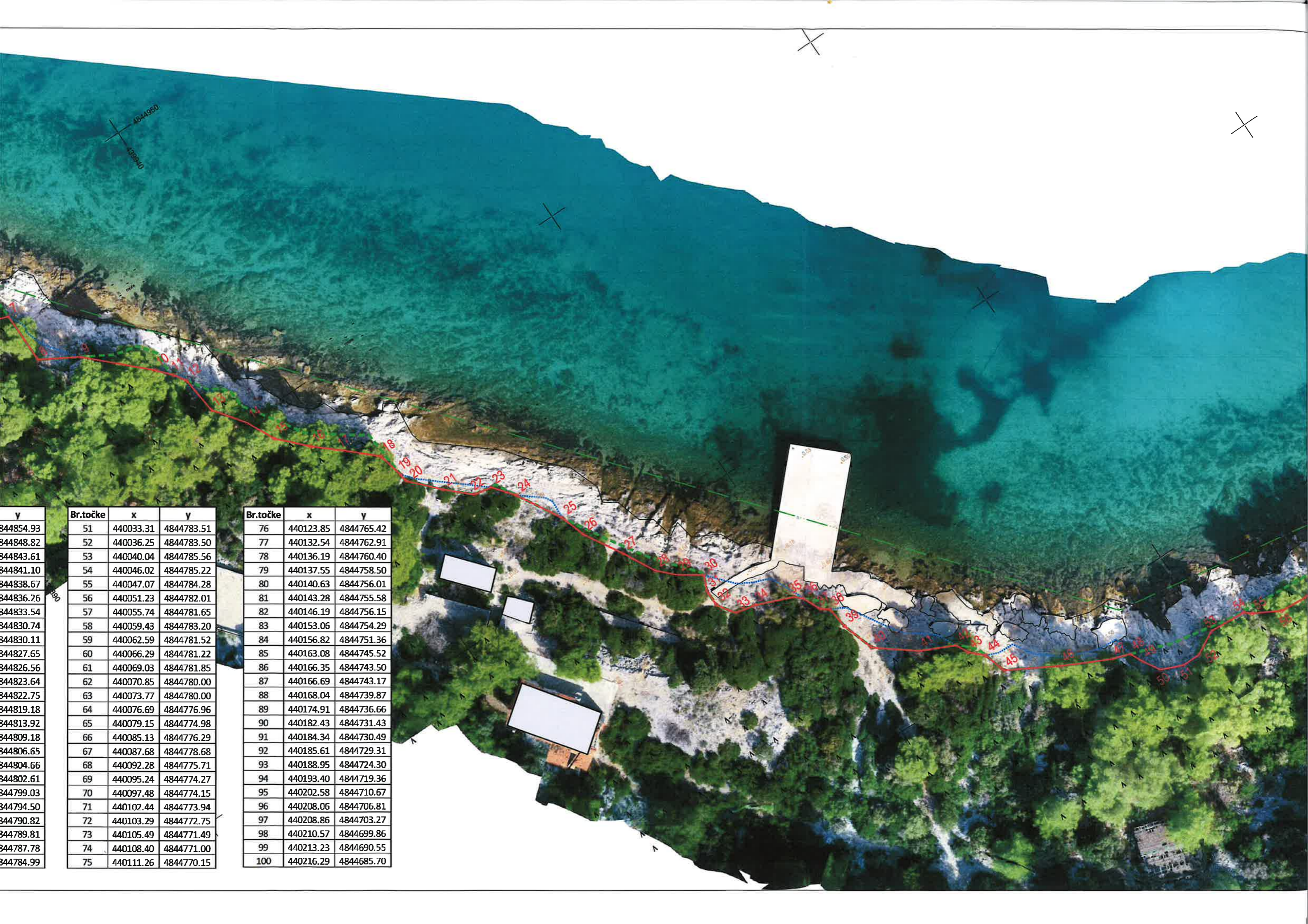



Br.točke	x	y
1	439894.87	4844956.59
2	439891.02	4844952.11
3	439892.15	4844949.35
4	439902.15	4844942.55
5	439903.01	4844939.92
6	439904.07	4844937.13
7	439908.91	4844935.42
8	439908.91	4844927.04
9	439914.79	4844923.63
10	439923.51	4844915.20
11	439925.58	4844912.85
12	439926.82	4844910.97
13	439927.43	4844904.83
14	439931.04	4844899.91
15	439933.20	4844895.42
16	439937.38	4844891.04
17	439941.54	4844887.37
18	439945.78	4844883.43
19	439946.77	4844879.16
20	439946.87	4844877.92
21	439950.97	4844873.47
22	439954.70	4844869.97
23	439957.56	4844869.42
24	439960.23	4844866.06
25	439964.26	4844858.94

Br.točke	x	y
26	439965.52	4844854.93
27	439969.10	4844848.82
28	439971.81	4844843.61
29	439974.32	4844841.10
30	439977.80	4844838.67
31	439976.83	4844836.26
32	439976.80	4844833.54
33	439978.67	4844830.74
34	439981.73	4844830.11
35	439987.81	4844827.65
36	439988.99	4844826.56
37	439990.19	4844823.64
38	439991.50	4844822.75
39	439991.91	4844819.18
40	439993.59	4844813.92
41	439999.57	4844809.18
42	440004.97	4844806.65
43	440005.94	4844804.66
44	440008.01	4844802.61
45	440009.03	4844799.03
46	440016.96	4844794.50
47	440024.40	4844790.82
48	440027.26	4844789.81
49	440028.19	4844787.78
50	440029.86	4844784.99

Br.točke	x	y
51	440033.31	4844783.51
52	440036.25	4844783.50
53	440040.04	4844785.56
54	440046.02	4844785.22
55	440047.07	4844784.28
56	440051.23	4844782.01
57	440055.74	4844781.65
58	440059.43	4844783.20
59	440062.59	4844781.52
60	440066.29	4844781.22
61	440069.03	4844781.85
62	440070.85	4844780.00
63	440073.77	4844780.00
64	440076.69	4844776.96
65	440079.15	4844774.98
66	440085.13	4844776.29
67	440087.68	4844778.68
68	440092.28	4844775.71
69	440095.24	4844774.27
70	440097.48	4844774.15
71	440102.44	4844773.94
72	440103.29	4844772.75
73	440105.49	4844771.49
74	440108.40	4844771.00
75	440111.26	4844770.15

Br.točke	x	y
76	440111.26	4844770.15
77	440111.26	4844770.15
78	440111.26	4844770.15
79	440111.26	4844770.15
80	440111.26	4844770.15
81	440111.26	4844770.15
82	440111.26	4844770.15
83	440111.26	4844770.15
84	440111.26	4844770.15
85	440111.26	4844770.15
86	440111.26	4844770.15
87	440111.26	4844770.15
88	440111.26	4844770.15
89	440111.26	4844770.15
90	440111.26	4844770.15
91	440111.26	4844770.15
92	440111.26	4844770.15
93	440111.26	4844770.15
94	440111.26	4844770.15
95	440111.26	4844770.15
96	440111.26	4844770.15
97	440111.26	4844770.15
98	440111.26	4844770.15
99	440111.26	4844770.15
100	440111.26	4844770.15

	y
58	4844450.32
17	4844448.86
59	4844447.79
95	4844447.10
16	4844440.29
50	4844438.42
21	4844435.90
46	4844433.30
36	4844432.73
01	4844431.83
12	4844432.01
29	4844432.25
12	4844430.88
19	4844431.42
08	4844430.82
77	4844429.09
26	4844429.03
79	4844431.23
50	4844432.62
73	4844435.45
35	4844435.84
94	4844438.15
79	4844439.00
26	4844438.85
50	4844440.64
36	4844442.81
21	4844448.59
06	4844448.70
33	4844449.77
70	4844451.71
33	4844455.27
32	4844458.57
14	4844459.27
72	4844461.53
76	4844462.29
99	4844463.42
22	4844466.53

KATASTARSKI PLAN
K.O. TRIBUNJ
MJERILO 1:3000
IZVORNO MJERILO 1:2904



Šibenik, 7. rujna 2024. Predsjednik
Projektinica za granice pomorskog dobra ŠKŽ
Martina Rak, univ. mag. iur.

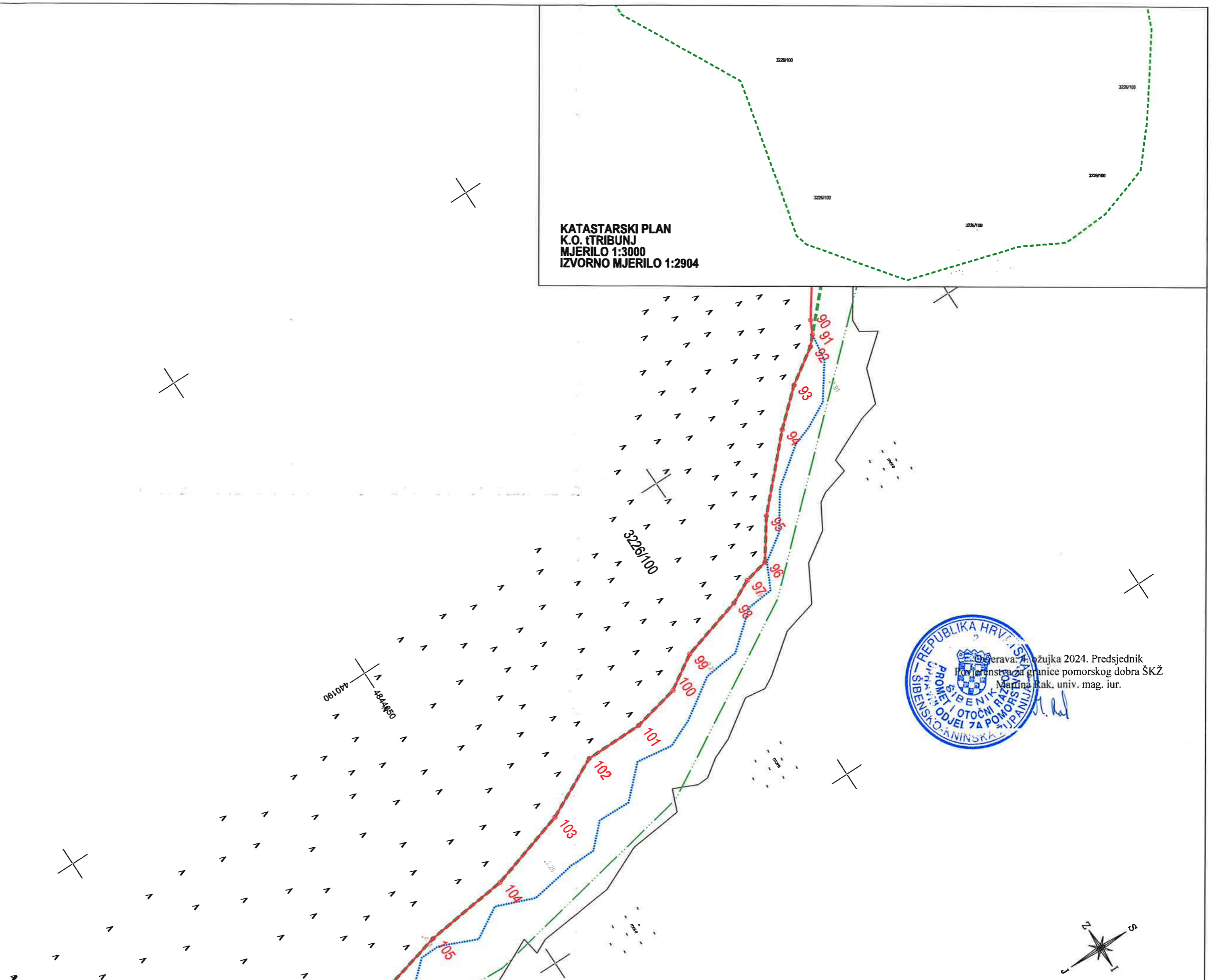

4	4844438.15
9	4844439.00
6	4844438.85
0	4844440.64
6	4844442.81
1	4844448.59
6	4844448.70
3	4844449.77
0	4844451.71
3	4844455.27
2	4844458.57
4	4844459.27
2	4844461.53
6	4844462.29
9	4844463.42
2	4844466.53

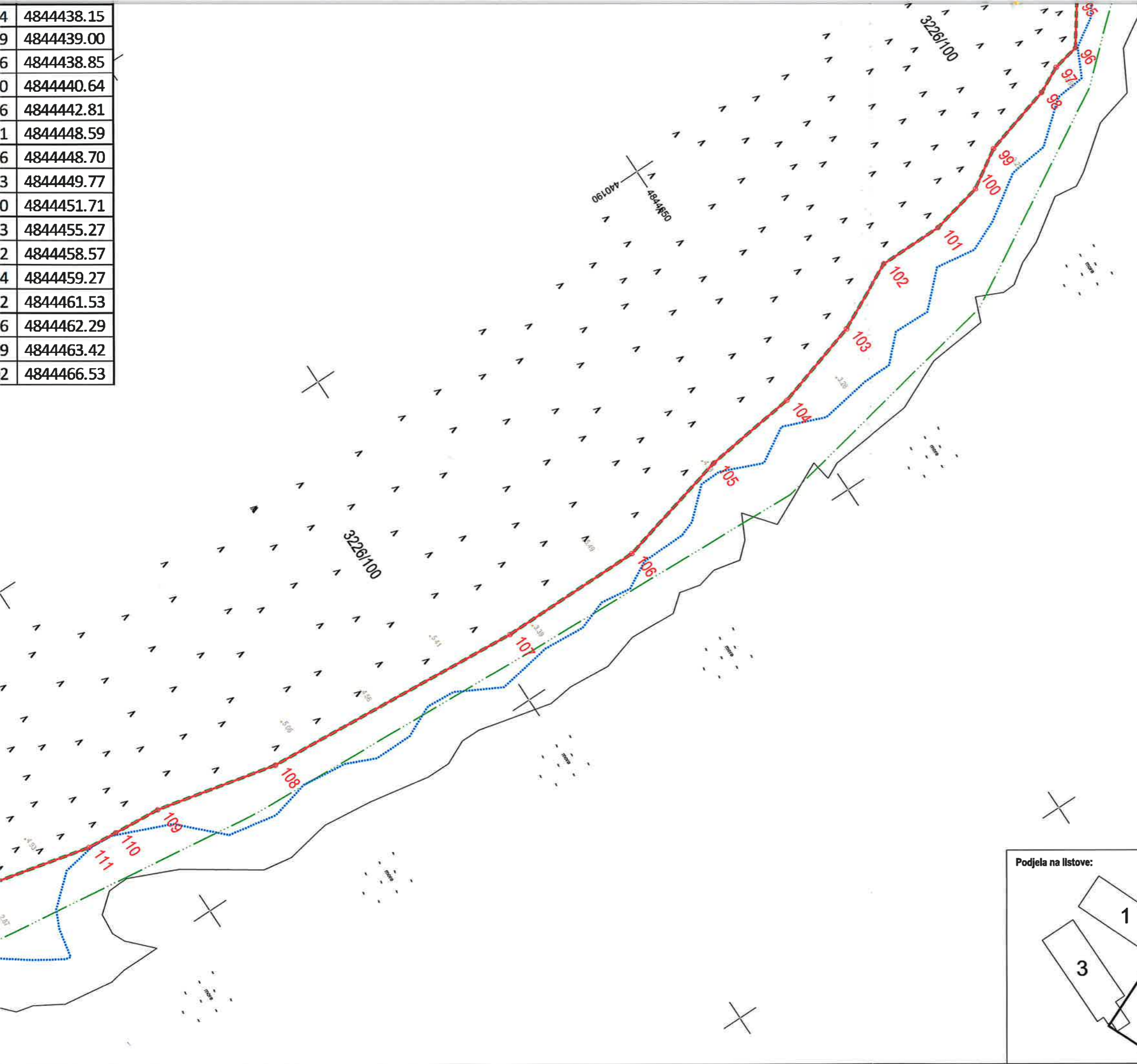

Šibenik, 1. rujna 2024. Predsjednik
 Povjerenstva za granice pomorskog dobra ŠKŽ
 Marina Rak, univ. mag. iur.



KAZALO:	
	granica katastarske općine
	granica katastarske čestice prenesena sa kat.plana
	linija 6m udaljena od linije SVVV-a
	linija prijedloga granice pomorskog dobra
	detaljna točka
	broj katastarske čestice
 "GEODEZIJA" D.O.O. OIB: 03690722831 a.Kralja Zvonimira 42, Šibenik t.00385 (0)22 33 00 23 f. 00385 (0)22 31 02 32 e. geodezija@geodezija.hr www.geodezija.hr	
VRSTA POSLA :	GEODETSKA SITUACIJA - LIST 2 M 1:500
PREDMET :	Geodetska situacija za određivanje granice pomorskog dobra
NARUČITELJ :	ŠKŽ, Upravni odjel za pomorstvo, promet i otočni razvoj OIB: 99395814920
KAT. OPĆINA :	Tribunj
LOKACIJA :	Otok Logorun INTERNA OZNAKA:
IZRADILI :	Božidar Čulav, mag.ing.geod.
DATUM :	listopad 2023. godine Prigodno odjerenje:
NAPOMENA :	Božidar Čulav, mag.ing.geod.



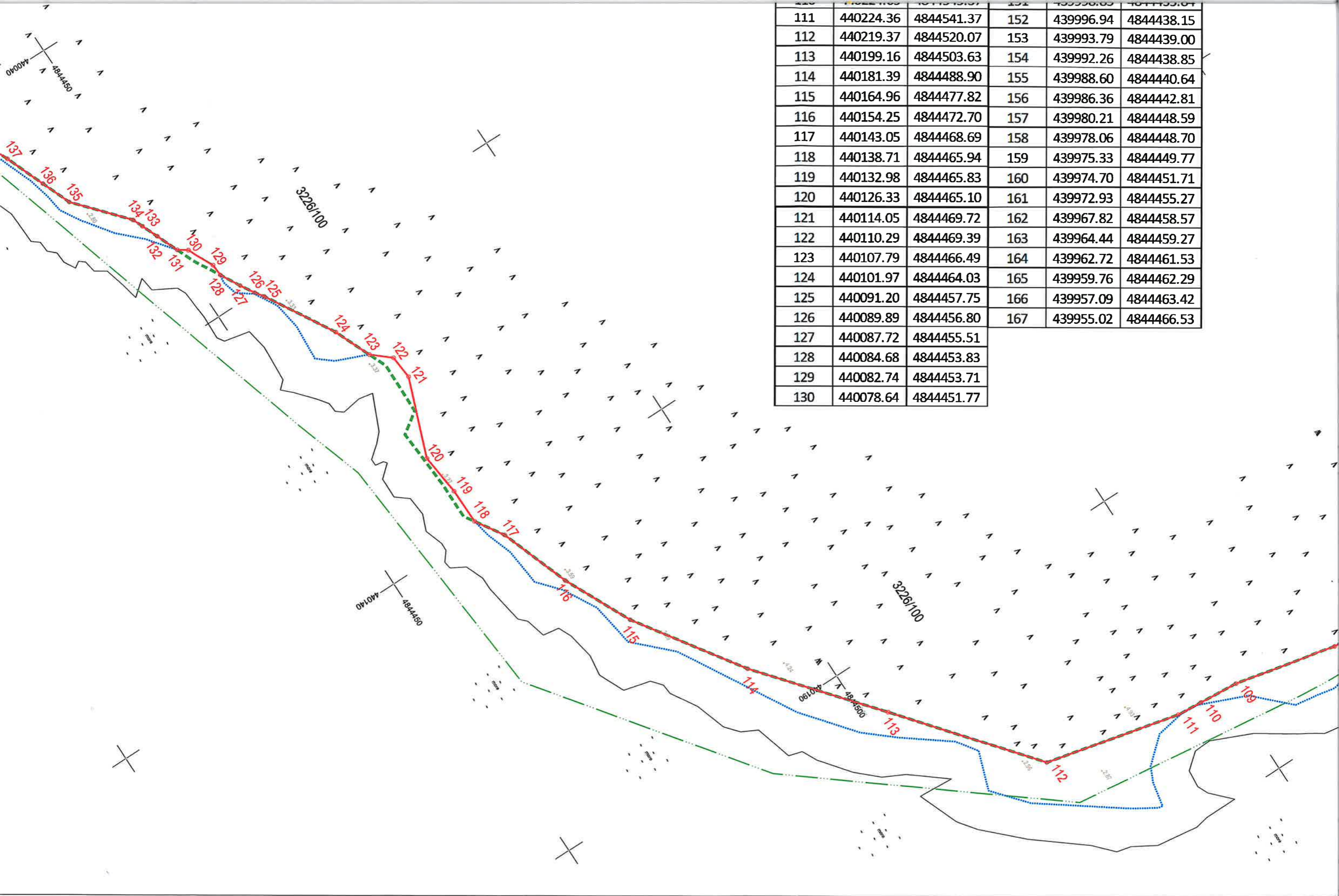

111	440224.36	4844541.37	152	439996.94	4844438.15
112	440219.37	4844520.07	153	439993.79	4844439.00
113	440199.16	4844503.63	154	439992.26	4844438.85
114	440181.39	4844488.90	155	439988.60	4844440.64
115	440164.96	4844477.82	156	439986.36	4844442.81
116	440154.25	4844472.70	157	439980.21	4844448.59
117	440143.05	4844468.69	158	439978.06	4844448.70
118	440138.71	4844465.94	159	439975.33	4844449.77
119	440132.98	4844465.83	160	439974.70	4844451.71
120	440126.33	4844465.10	161	439972.93	4844455.27
121	440114.05	4844469.72	162	439967.82	4844458.57
122	440110.29	4844469.39	163	439964.44	4844459.27
123	440107.79	4844466.49	164	439962.72	4844461.53
124	440101.97	4844464.03	165	439959.76	4844462.29
125	440091.20	4844457.75	166	439957.09	4844463.42
126	440089.89	4844456.80	167	439955.02	4844466.53
127	440087.72	4844455.51			
128	440084.68	4844453.83			
129	440082.74	4844453.71			
130	440078.64	4844451.77			

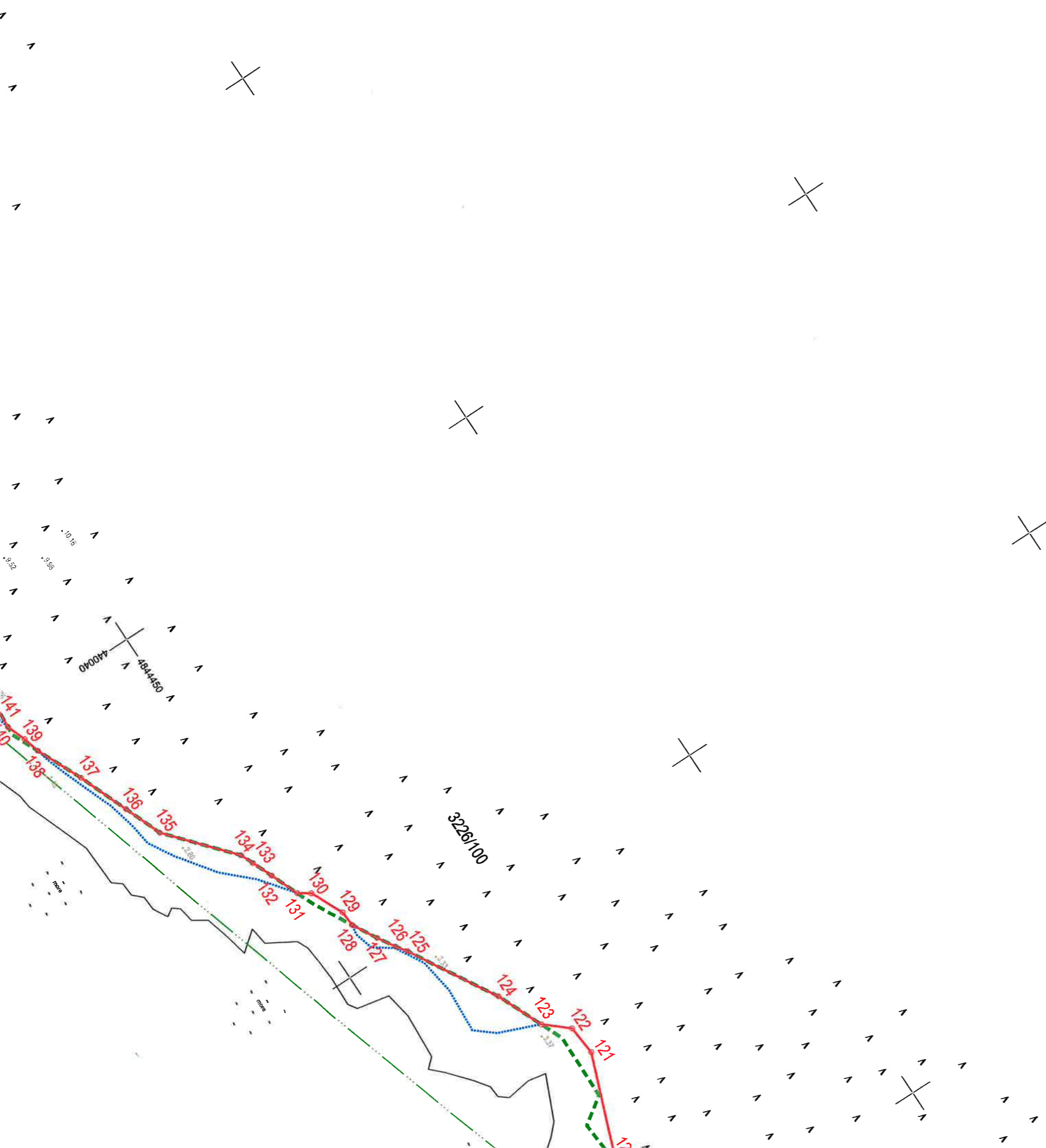

Br.točke	x	y	Br.točke	x	y
90	440182.43	4844731.43	131	440077.68	4844450.32
91	440184.34	4844730.49	132	440074.17	4844448.86
92	440185.61	4844729.31	133	440071.59	4844447.79
93	440188.95	4844724.30	134	440069.95	4844447.10
94	440193.40	4844719.36	135	440062.16	4844440.29
95	440202.58	4844710.67	136	440057.50	4844438.42
96	440208.06	4844706.81	137	440051.21	4844435.90
97	440208.86	4844703.27	138	440045.46	4844433.30
98	440210.57	4844699.86	139	440043.36	4844432.73
99	440213.23	4844690.55	140	440041.01	4844431.83
100	440216.29	4844685.70	141	440038.12	4844432.01
101	440217.84	4844678.82	142	440034.29	4844432.25
102	440217.90	4844670.26	143	440028.42	4844430.88
103	440222.29	4844661.49	144	440026.19	4844431.42
104	440225.82	4844649.80	145	440021.08	4844430.82
105	440227.40	4844637.26	146	440016.77	4844429.09
106	440231.40	4844621.79	147	440016.26	4844429.03
107	440231.47	4844602.66	148	440009.79	4844431.23
108	440228.82	4844567.67	149	440004.60	4844432.62
109	440225.20	4844551.60	150	440001.73	4844435.45
110	440224.69	4844545.37	151	439998.85	4844435.84
111	440224.36	4844541.37	152	439996.94	4844438.15
112	440219.37	4844520.07	153	439993.79	4844439.00
113	440199.16	4844503.63	154	439992.26	4844438.85
114	440181.39	4844488.90	155	439988.60	4844440.64
115	440164.96	4844477.82	156	439986.36	4844442.81
116	440154.25	4844472.70	157	439980.21	4844448.59
117	440143.05	4844468.69	158	439978.06	4844448.70
118	440138.71	4844465.94	159	439975.33	4844449.77
119	440132.98	4844465.83	160	439974.70	4844451.71
120	440126.33	4844465.10	161	439972.93	4844455.27
121	440114.05	4844469.72	162	439967.82	4844458.57
122	440110.29	4844469.39	163	439964.44	4844459.27
123	440107.79	4844466.49	164	439962.72	4844461.53
124	440101.97	4844464.03	165	439959.76	4844462.29
125	440091.20	4844457.75	166	439957.09	4844463.42
126	440089.89	4844456.80	167	439955.02	4844466.53
127	440087.72	4844455.51			
128	440084.68	4844453.83			
129	440082.74	4844453.71			
130	440078.64	4844451.77			

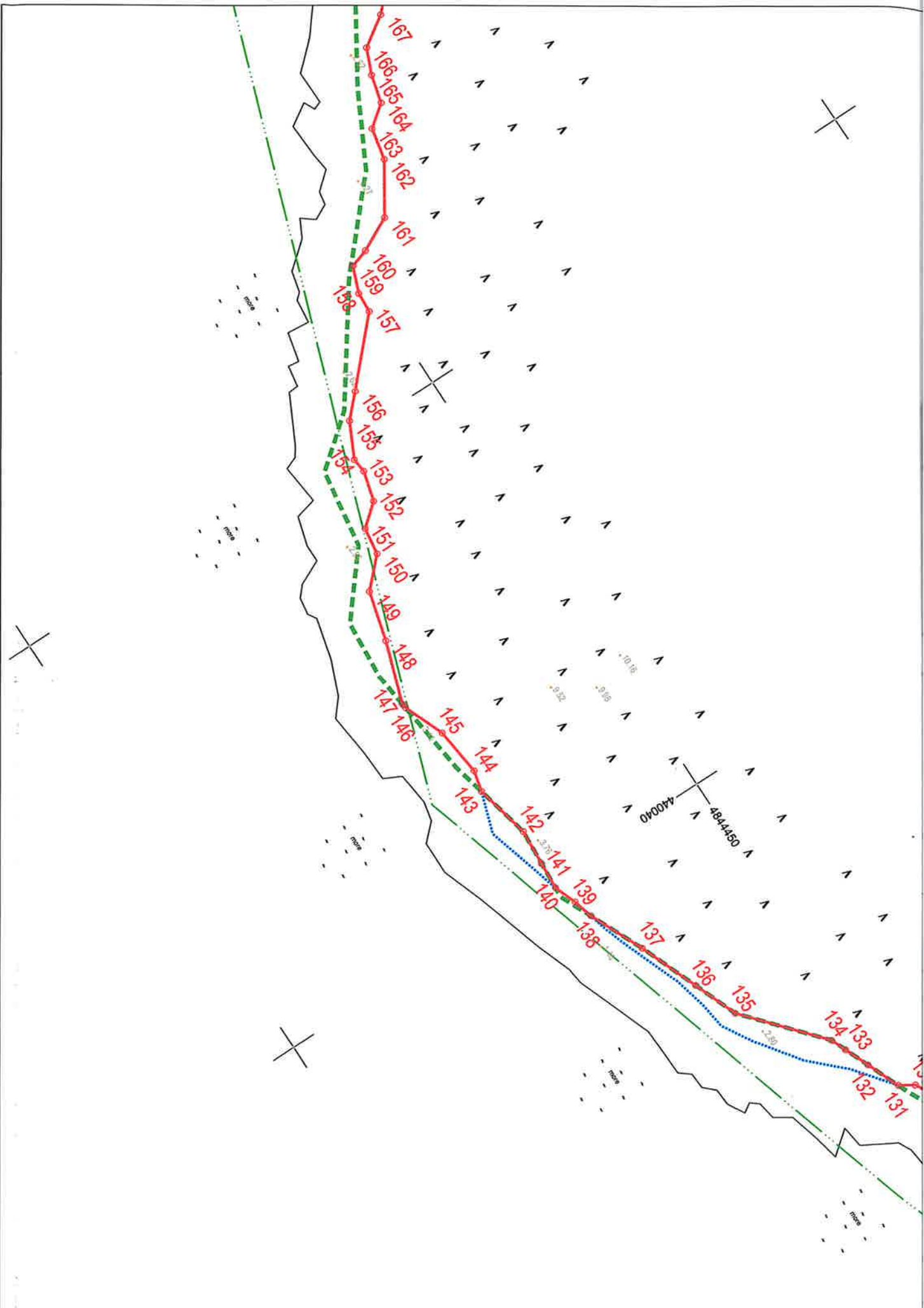

	y
58	4844450.32
17	4844448.86
59	4844447.79
95	4844447.10
16	4844440.29
50	4844438.42
21	4844435.90
46	4844433.30
86	4844432.73
01	4844431.83
12	4844432.01
29	4844432.25
42	4844430.88
19	4844431.42
08	4844430.82
77	4844429.09
26	4844429.03
79	4844431.23
50	4844432.62
73	4844435.45
35	4844435.84
94	4844438.15
79	4844439.00
26	4844438.85
50	4844440.64
86	4844442.81
21	4844448.59
06	4844448.70
33	4844449.77
70	4844451.71
93	4844455.27
32	4844458.57
44	4844459.27
72	4844461.53
76	4844462.29
09	4844463.42
02	4844466.53

KATASTARSKI PLAN
K.O. TRIBUNJ
MJERILO 1:3000
IZVORNO MJERILO 1:2904



Ovjerava: 4. ožujka 2024. Predsjednik
Pregledništva za granice pomorskog dobra ŠKŽ
Martina Rak, univ. mag. iur.



35	4844435.84
94	4844438.15
79	4844439.00
26	4844438.85
50	4844440.64
36	4844442.81
21	4844448.59
06	4844448.70
33	4844449.77
70	4844451.71
93	4844455.27
32	4844458.57
44	4844459.27
72	4844461.53
76	4844462.29
09	4844463.42
02	4844466.53

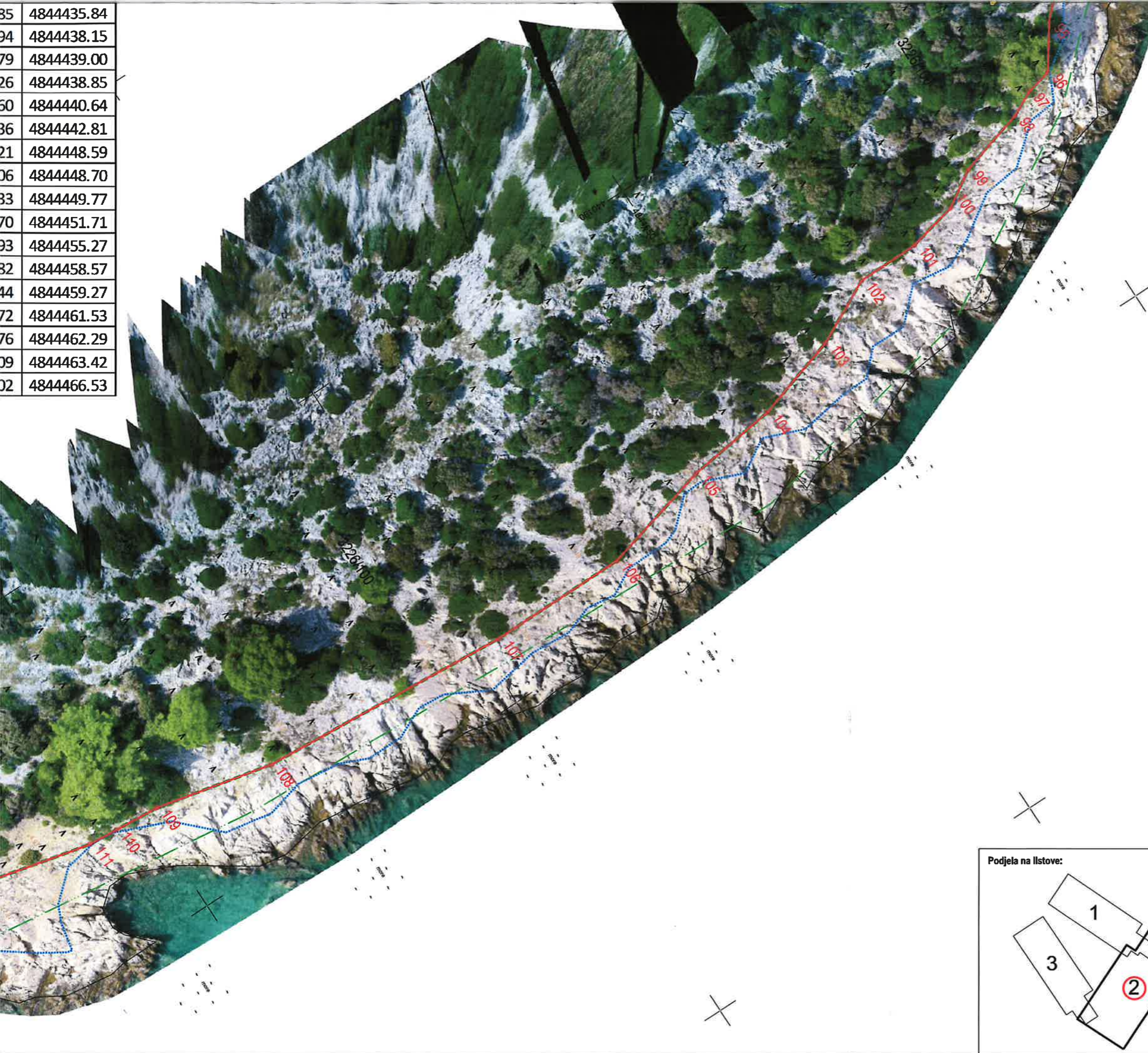

Ovjerava: 4. ožujka 2024. Predsjednik
 Poglavarstva za granice pomorskog dobra ŠKŽ
 Martina Rak, univ. mag. iur.

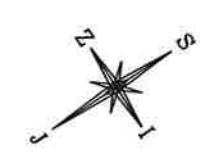

KAZALO:

	granica katastarske općine
	granica katastarske čestice prenesena sa kat.plana
	linija 6m udaljena od linije SVVV-a
	linija prijedloga granice pomorskog dobra
	detaljna toča
	broj katastarske čestice



<p>"GEODEZIJA" D.O.O. OIB: 03690722831 a.Kralja Zvonimira 42, Šibenik t.00385 (0)22 33 00 23 f. 00385 (0)22 31 02 32 e. geodezija@geodezija.hr www.geodezija.hr</p>			
		<p>VRSTA POSLA : GEODETSKA SITUACIJA - LIST 2 - DOF M 1:500</p>	
<p>PREDMET : Geodetska situacija za određivanje granica pomorskog dobra</p>		<p>NARUČITELJ : ŠKŽ, Upravni odjel za promorstvo, promet i otočni razvoj OIB: 99396814920</p>	
<p>KAT. OPĆINA : Tribunj</p>		<p>LOKACIJA : Otok Logonun INTERNA OZNAKA:</p>	
<p>IZRADILI : Božidar Čulav, mag.ing.geod.</p>		<p>DATUM : listopad 2023. godine</p>	
<p>NAPOMENA :</p>		<p>Provedeno i ovjereno: Božidar Čulav, mag.ing.geod.</p>	



111	440224.36	4844541.37	152	439996.94	4844438.15
112	440219.37	4844520.07	153	439993.79	4844439.00
113	440199.16	4844503.63	154	439992.26	4844438.85
114	440181.39	4844488.90	155	439988.60	4844440.64
115	440164.96	4844477.82	156	439986.36	4844442.81
116	440154.25	4844472.70	157	439980.21	4844448.59
117	440143.05	4844468.69	158	439978.06	4844448.70
118	440138.71	4844465.94	159	439975.33	4844449.77
119	440132.98	4844465.83	160	439974.70	4844451.71
120	440126.33	4844465.10	161	439972.93	4844455.27
121	440114.05	4844469.72	162	439967.82	4844458.57
122	440110.29	4844469.39	163	439964.44	4844459.27
123	440107.79	4844466.49	164	439962.72	4844461.53
124	440101.97	4844464.03	165	439959.76	4844462.29
125	440091.20	4844457.75	166	439957.09	4844463.42
126	440089.89	4844456.80	167	439955.02	4844466.53
127	440087.72	4844455.51			
128	440084.68	4844453.83			
129	440082.74	4844453.71			
130	440078.64	4844451.77			

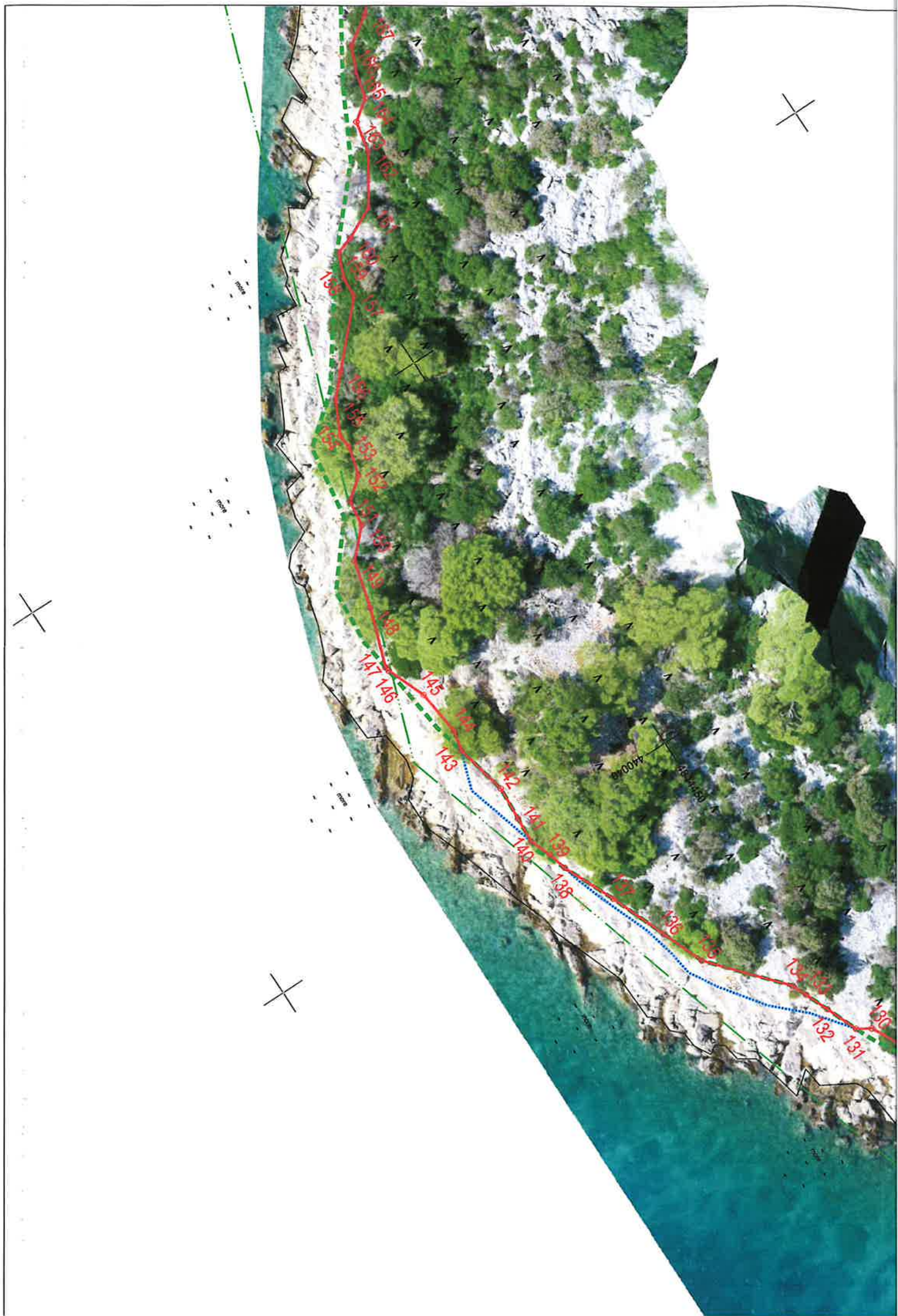

KATASTARSKI PLAN
K.O. TRIBUNJ
MJERILO 1:3000
IZVORNO MJERILO 1:2904



Ovjerava, 4. ožujka 2024. Predsjednik
Povjerenstva za granice pomorskog dobra ŠKŽ
Marija Rak, univ. mag. iur.

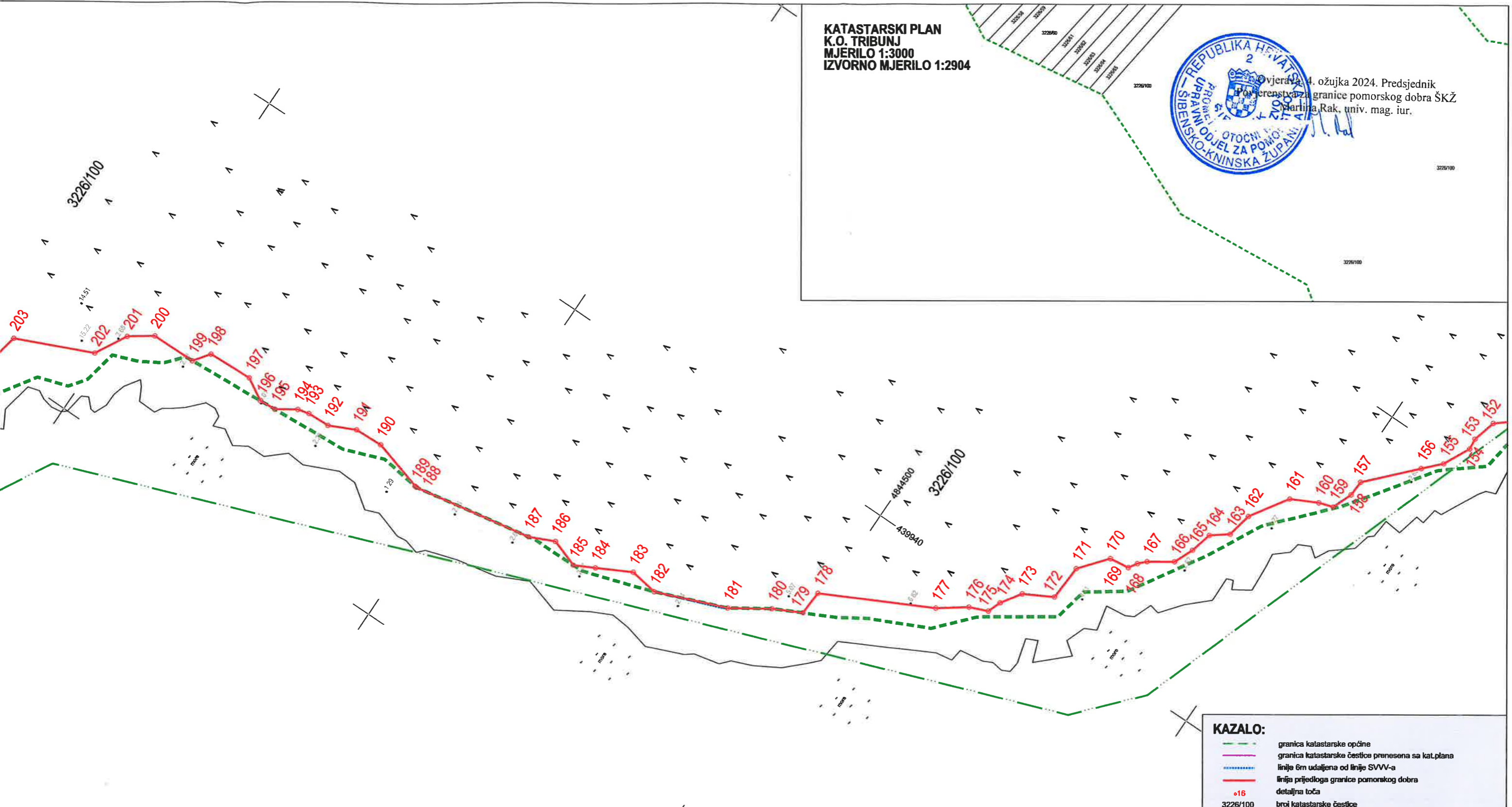

KAZALO:

- granica katastarske općine
- granica katastarske čestice prenesena sa kat.plana
- linija 6m udaljena od linije SVVV-a
- linija prijedloga granice pomorskog dobra
- 16 detaljna toča
- 3226/100 broj katastarske čestice



<p>"GEODEZIJA" D.O.O. OIB: 03698722831 a.Kralja Zvonimira 42, Šibenik t.00385 (0)22 33 00 23 f. 00385 (0)22 31 02 32 e. geodezija@geodezija.hr www.geodezija.hr</p>	
VRSTA POSLA:	GEODETSKA SITUACIJA - LIST 3 M 1:500
PREDMET:	Geodetska situacija za određivanje granice pomorskog dobra
NARUČITELJ:	ŠKŽ, Upravni odjel za pomorstvo, promet i otočni razvoj OIB: 99395814920
KAT. OPĆINA:	Tribunj
LOKACIJA:	Otok Logorun
IZRADILI:	Bučkar Čulav, mag.ing.geod.
DATUM:	listopad 2023. godine
NAPOMENA:	

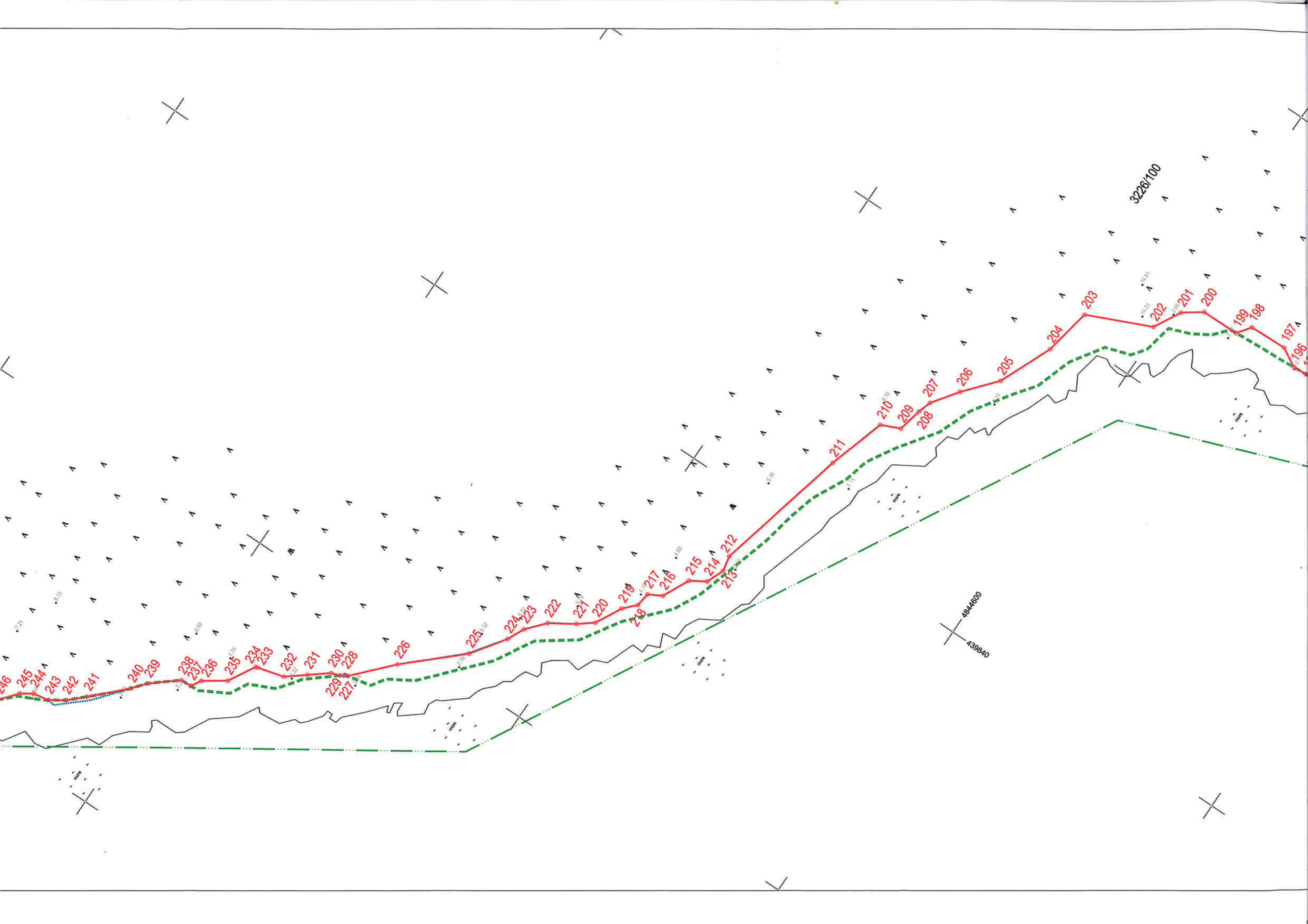

Br.točke	x	y	Br.točke	x	y
152	439996.94	4844438.15	201	439902.96	4844598.37
153	439993.79	4844439.00	202	439898.59	4844600.74
154	439992.26	4844438.85	203	439894.08	4844610.98
155	439988.60	4844440.64	204	439886.42	4844612.45
156	439986.36	4844442.81	205	439877.73	4844616.21
157	439980.21	4844448.59	206	439872.62	4844620.63
158	439978.06	4844448.70	207	439868.51	4844623.59
159	439975.33	4844449.77	208	439866.39	4844624.27
160	439974.70	4844451.71	209	439862.48	4844625.17
161	439972.93	4844455.27	210	439861.13	4844628.25
162	439967.82	4844458.57	211	439851.81	4844631.13
163	439964.44	4844459.27	212	439830.09	4844636.52
164	439962.72	4844461.53	213	439827.62	4844636.04
165	439959.76	4844462.29	214	439824.79	4844637.17
166	439957.09	4844463.42	215	439823.27	4844639.66
167	439955.02	4844466.53	216	439818.92	4844641.77
168	439954.07	4844467.46	217	439817.74	4844643.95
169	439952.92	4844468.19	218	439815.49	4844644.25
170	439952.58	4844470.87	219	439813.56	4844646.10
171	439948.87	4844473.94	220	439809.34	4844648.33
172	439944.01	4844474.23	221	439807.47	4844650.75
173	439941.90	4844478.13	222	439805.04	4844654.62
174	439939.21	4844479.90	223	439802.06	4844657.25
175	439937.38	4844480.60	224	439799.32	4844658.54
176	439936.35	4844483.08	225	439793.97	4844662.33
177	439933.72	4844486.72	226	439786.13	4844670.88
178	439926.44	4844501.13	227	439780.16	4844676.44
179	439923.11	4844501.31	228	439780.06	4844676.91
180	439921.19	4844505.14	229	439779.58	4844677.48
181	439917.92	4844510.15	230	439779.08	4844678.89
182	439914.18	4844519.65	231	439776.72	4844681.87
183	439914.79	4844523.48	232	439774.36	4844684.84
184	439912.41	4844528.06	233	439773.24	4844689.12
185	439911.04	4844530.76	234	439773.17	4844689.43
186	439912.38	4844534.57	235	439768.83	4844691.92
187	439910.84	4844537.96	236	439766.47	4844695.43
188	439907.91	4844554.33	237	439764.85	4844696.38
189	439907.94	4844554.55	238	439764.76	4844698.14
190	439910.00	4844561.58	239	439761.30	4844702.36
191	439909.86	4844565.42	240	439759.20	4844704.10
192	439908.19	4844568.98	241	439754.14	4844709.19
193	439908.08	4844572.03	242	439751.77	4844711.70
194	439907.69	4844573.59	243	439750.22	4844714.07
195	439905.98	4844576.19	244	439749.76	4844716.57
196	439905.83	4844578.45	245	439748.55	4844718.41
197	439907.59	4844581.47	246	439745.80	4844720.71
198	439907.30	4844587.58	247	439743.26	4844723.32
199	439905.13	4844589.19	248	439743.12	4844725.69
200	439905.11	4844595.30	249	439733.24	4844738.92
			250	439726.47	4844748.14
			251	439728.29	4844751.95
			252	439726.94	4844756.33
			253	439722.22	4844758.46
			254	439717.14	4844752.66

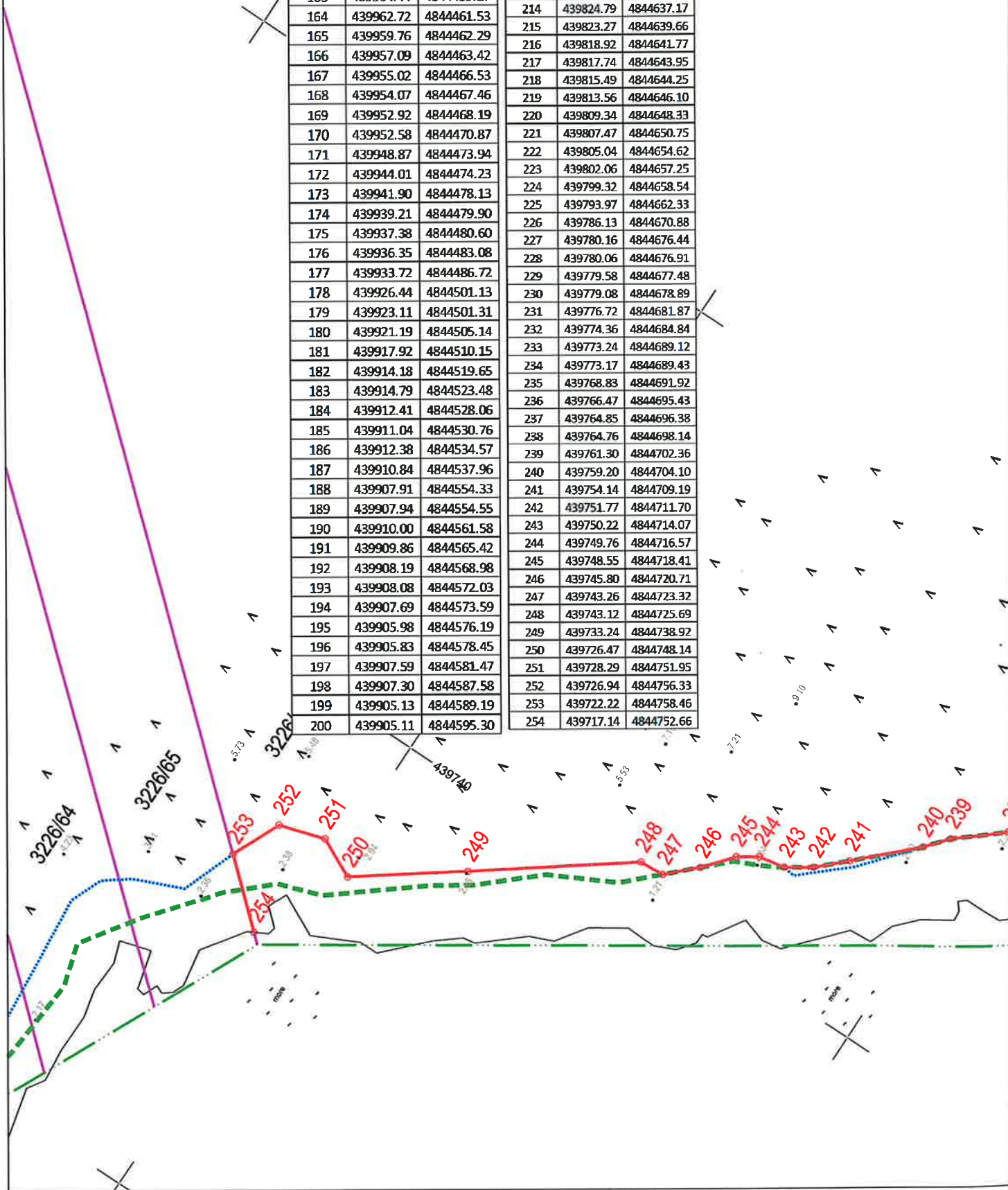

KATASTARSKI PLAN
K.O. TRIBUNJ
MJERILO 1:3000
IZVORNO MJERILO 1:2904



Ujeda: 4. ožujka 2024. Predsjednik
Ovješnjača za granice pomorskog dobra ŠKŽ
Martina Rak, univ. mag. iur.



KAZALO:

- granica katastarske općine
- granica katastarske čestice prenesena sa kat.plana
- linija 6m udaljena od linije SVV-a
- linija prijedloga granice pomorskog dobra
- 16 detaljna toča
- 3226/100 broj katastarske čestice



 <p>"GEODEZIJA" D.O.O. OIB: 63698722831 a.Kralja Zvonimira 42, Šibenik t.00385 (0)22 33 00 23 f. 00385 (0)22 31 02 32 e. geodezija@geodezija.hr www.geodezija.hr</p>	
VRSTA POSLA:	GEODETSKA SITUACIJA - LIST 3 - DOF M 1:500
PREDMET:	Geodetska situacija za određivanje granice pomorskog dobra
NARUČITELJ:	ŠKŽ, Upravni odjel za pomorstvo, promet i otočni razvoj OIB: 99395814820
KAT. OPĆINA:	Tribunj
LOKACIJA:	Otok Logonur
IZRADILI:	Božidar Čulav, mag.ing.geod.
DATUM:	listopad 2023. godine
NAPOMENA:	

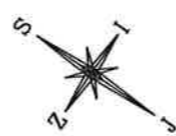

x	y
439902.96	4844598.37
439898.59	4844600.74
439894.08	4844610.98
439886.42	4844612.45
439877.73	4844616.21
439872.62	4844620.63
439868.51	4844623.59
439866.39	4844624.27
439862.48	4844625.17
439861.13	4844628.25
439851.81	4844631.13
439830.09	4844636.52
439827.62	4844636.04
439824.79	4844637.17
439823.27	4844639.66
439818.92	4844641.77
439817.74	4844643.95
439815.49	4844644.25
439813.56	4844646.10
439809.34	4844648.33
439807.47	4844650.75
439805.04	4844654.62
439802.06	4844657.25
439799.32	4844658.54
439793.97	4844662.33
439786.13	4844670.88
439780.16	4844676.44
439780.06	4844676.91
439779.58	4844677.48
439779.08	4844678.89
439776.72	4844681.87
439774.36	4844684.84
439773.24	4844689.12
439773.17	4844689.43
439768.83	4844691.92
439766.47	4844695.43
439764.85	4844696.38
439764.76	4844698.14
439761.30	4844702.36
439759.20	4844704.10
439754.14	4844709.19
439751.77	4844711.70
439750.22	4844714.07
439749.76	4844716.57
439748.55	4844718.41
439745.80	4844720.71
439743.26	4844723.32
439743.12	4844725.69
439733.24	4844738.92
439726.47	4844748.14
439728.29	4844751.95
439726.94	4844756.33
439722.22	4844758.46
439717.14	4844752.66



Br.točke	x	y	Br.točke	x	y
152	439996.94	4844438.15	201	439902.96	4844598.37
153	439993.79	4844439.00	202	439898.59	4844600.74
154	439992.26	4844438.85	203	439894.08	4844610.98
155	439988.60	4844440.64	204	439886.42	4844612.45
156	439986.36	4844442.81	205	439877.73	4844616.21
157	439980.21	4844448.59	206	439872.62	4844620.63
158	439978.06	4844448.70	207	439868.51	4844623.59
159	439975.33	4844449.77	208	439866.39	4844624.27
160	439974.70	4844451.71	209	439862.48	4844625.17
161	439972.93	4844455.27	210	439861.13	4844628.25
162	439967.82	4844458.57	211	439851.81	4844631.13
163	439964.44	4844459.27	212	439830.09	4844636.52
164	439962.72	4844461.53	213	439827.62	4844636.04
165	439959.76	4844462.29	214	439824.79	4844637.17
166	439957.09	4844463.42	215	439823.27	4844639.66
167	439955.02	4844466.53	216	439818.92	4844641.77
168	439954.07	4844467.46	217	439817.74	4844643.95
169	439952.92	4844468.19	218	439815.49	4844644.25
170	439952.58	4844470.87	219	439813.56	4844646.10
171	439948.87	4844473.94	220	439809.34	4844648.33
172	439944.01	4844474.23	221	439807.47	4844650.75
173	439941.90	4844478.13	222	439805.04	4844654.62
174	439939.21	4844479.90	223	439802.06	4844657.25
175	439937.38	4844480.60	224	439799.32	4844658.54
176	439936.35	4844483.08	225	439793.97	4844662.33
177	439933.72	4844486.72	226	439786.13	4844670.88
178	439926.44	4844501.13	227	439780.16	4844676.44
179	439923.11	4844501.31	228	439780.06	4844676.91
180	439921.19	4844505.14	229	439779.58	4844677.48
181	439917.92	4844510.15	230	439779.08	4844678.89
182	439914.18	4844519.65	231	439776.72	4844681.87
183	439914.79	4844523.48	232	439774.36	4844684.84
184	439912.41	4844528.06	233	439773.24	4844689.12
185	439911.04	4844530.76	234	439773.17	4844689.43
186	439912.38	4844534.57	235	439768.83	4844691.92
187	439910.84	4844537.96	236	439766.47	4844695.43
188	439907.91	4844554.33	237	439764.85	4844696.38
189	439907.94	4844554.55	238	439764.76	4844698.14
190	439910.00	4844561.58	239	439761.30	4844702.36
191	439909.86	4844565.42	240	439759.20	4844704.10
192	439908.19	4844568.98	241	439754.14	4844709.19
193	439908.08	4844572.03	242	439751.77	4844711.70
194	439907.69	4844573.59	243	439750.22	4844714.07
195	439905.98	4844576.19	244	439749.76	4844716.57
196	439905.83	4844578.45	245	439748.55	4844718.41
197	439907.59	4844581.47	246	439745.80	4844720.71
198	439907.30	4844587.58	247	439743.26	4844723.32
199	439905.13	4844589.19	248	439743.12	4844725.69
200	439905.11	4844595.30	249	439733.24	4844738.92
			250	439726.47	4844748.14
			251	439728.29	4844751.95
			252	439726.94	4844756.33
			253	439722.22	4844758.46
			254	439717.14	4844752.66

